제품명: JMY 토끼 다클론 항체
카탈로그 번호: APRab12840
연구용 전용

요약

설명	토끼다클론항체
숙주	토끼
적용	WB,IHC,ELISA
반응성	인간,쥐
결합	비결합
변형	수정되지않음
아이소타입	IgG
클론성	다클론
형태	액체
농도	1mg/ml
Storage	*Aliquot 하여 -20°C 에 보관(12 개월 유효). 냉동/해동 반복을 피하십시오.*
Shipping	Ice bags
버퍼	글리세롤50%, 보호단백질0.5%, 신규방부제N 0.02%를함유한PBS 용액
정제	친화성정제

적용

희석 비율	WB 1:500-1:2000,IHC 1:50-1:300,ELISA 1:2000-1:20000
분자량	130kDa

항원 정보

유전자명	JMY
다른 이름	JMY; Junction-mediating and -regulatory protein
유전자 ID	133746.0
SwissProt ID	Q8N9B5
면역원	이항체는인간JMY 에서유래한합성펩타이드를사용하여생성되었습니다. 예상분자량 931-980

배경

기능 p300/EP300 과상호작용물질p53/TP53 반응을증가시키는보조인자입니다.p53/TP53 의존전사및세포멸을증가시켜DNA 손상시킬p53/TP53 스트레스반응에중요한역할을하는것으로추정됩니다. 유도 E2F 에의해유도됩니다. 변형 MDM2 에의해유비퀴틴화아프로테좀에의해분해됩니다.DNA 손상이발생하면MDM2 와상호작용이변화어분해가억제되고p300/EP300 과상호작용이가능해져p53/TP53 스트레스반응에기능을수행합니다. 유형 WH2 도메인1 개를포함합니다. 또한p300/EP300 과상호작용해 이복합체는활성화된p53/TP53 에결합합니다.TTC5 와도상호작용합니다

. 기능: p300/EP300 과의 상호작용을 통해 p53/TP53 반응을 증가시키는 보조인자입니다. p53/TP53 의존성 전사 및 세포 사멸을 증가시켜 DNA 손상과 같은 p53/TP53 스트레스 반응에서 중요한 역할을 하는 것으로 추정됩니다. 유도: E2F 에 의해 유도됩니다. PTM: MDM2 에 의해 유비퀴틴화되어 프로테아좀에 의한 분해가 일어납니다. DNA 손상이 발생하면 MDM2 와의 상호작용이 변화하여 분해가 억제되고 p300/EP300 과의 상호작용이 가능해져 p53/TP53 스트레스 반응에서 기능을 수행합니다. 유사성: WH2 도메인 1 개를 포함합니다. 소단위: p300/EP300 과 상호작용하며, 이 복합체는 활성화된 p53/TP53 에 결합합니다. TTC5 와도 상호작용합니다.

연구 분야

-

이미지 데이터

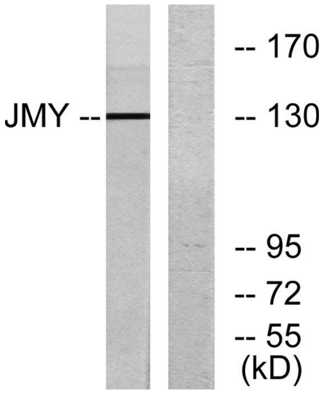

JMY 항체를 사용하여 COLO 세포 용해물을 웨스턴 블롯 분석했습니다. 오른쪽 레인은 합성 펩타이드로 차단했습니다.

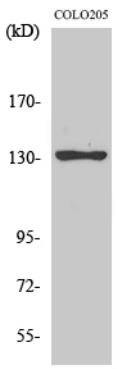

JMY 다클론 항체를 이용한 다양한 세포의 웨스턴 블롯 분석