제품명: HUNK 토끼 다클론 항체
카탈로그 번호: APRab12283
연구용 전용

요약

설명	토끼 다클론 항체
숙주	토끼
적용	WB,ELISA
반응성	인간, 쥐, 생쥐
결합	비결합
변형	수정되지 않음
아이소타입	IgG
클론성	다클론
형태	액체
농도	1mg/ml
Storage	*Aliquot 하여 -20°C 에 보관(12 개월 유효). 냉동/해동 반복을 피하십시오.*
Shipping	Ice bags
버퍼	글리세롤 50%, 보호 단백질 0.5%, 신규 방부제 N 0.02% 를 함유한 PBS 용액
정제	친화성 정제

적용

희석 비율	WB 1:500-1:2000,ELISA 1:20000-1:40000
분자량	75kDa

항원 정보

유전자명	HUNK
다른 이름	HUNK; MAKV; Hormonally up-regulated neu tumor-associated kinase; B19; Serine/threonine-protein kinase MAK-V
유전자 ID	30811.0
SwissProt ID	P57058
면역원	이 항혈청은 인간 HUNK 에서 유래한 합성 펩타이드를 사용하여 생산되었습니다. 아미노산 범위 251-300

배경

촉매활성: ATP + 단백질 = ADP + 인산화 단백질. 유사점: 단백질 키나아제 수퍼패밀리에 속함. CAMK 서브/토리오 단백질 키나아제 패밀리. SNF1 서브패밀리. 유사점 1 개의 단백질 키나아제 도메인을 포함. 촉매활성: ATP + 단백질 = ADP + 인산화 단백질. 유사점: 단백질 키나아제 수퍼패밀리에 속함. CAMK 서브/토리오 단백질 키나아제 패밀리. SNF1 서브패밀리. 유사점 1 개의 단백질 키나아제 도메인을 포함.

연구 분야

-

이미지 데이터

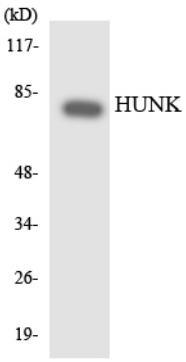

HUNK 항체를 사용하여 293 세포 용해물에서 단백질 분석합니다.