제품명: Hox-A7 토끼 다클론 항체
카탈로그 번호: APRab12169
연구용 전용

요약

설명	토끼다클론항체
숙주	토끼
적용	WB,ELISA
반응성	인간,쥐,생쥐
결합	비결합
변형	수정되지않음
아이소타입	IgG
클론성	다클론
형태	액체
농도	1mg/ml
Storage	*Aliquot 하여 -20°C 에 보관(12 개월 유효). 냉동/해동 반복을 피하십시오.*
Shipping	Ice bags
버퍼	글리세롤50%, 보존제0.5%, 신규방부제N 0.02%를함유한PBS 용액
정제	친화성정제

적용

희석 비율	WB 1:500-1:2000,ELISA 1:20000-1:40000
분자량	25kDa

항원 정보

유전자명	HOXA7
다른 이름	HOXA7; HOX1A; Homeobox protein Hox-A7; Homeobox protein Hox 1.1; Homeobox protein Hox-1A
유전자 ID	3204.0
SwissProt ID	P31268
면역원	이항혈청은인간HOXA7 에서유래한합성펩타이드를사용하여생성되었습니다. 예상되는범위 91-140

배경

척추동물에서호메박스유전자라고불리는전사인자계열을암호화하는유전자들A, B, C, D 라는이름의클러스터로나뉘어네개의서로다른염색체에존재합니다. 이단백질의특징은배아발달과정에서공간적,시간적으로조절됩니다. 이유전자는7 번염색체A 클러스터에속해있으며, 유전자발현, 형태형성및분화를조절할수있는DNA 결합전사인자를암호화합니다. 예를들어, 이유전자가암호화하는단백질은간질세포증식및분화를촉진하고유전자를전사를억제한다

, 분화 신호에 의해 이 역할을 하게 됩니다. 이 유전자는 초파리 안테나페디아(Antp) 유전자와 매우 유사합니다. [RefSeq 제공, 2008 년 7 월], 기능: 세포 비전 특성에서 특정한 위치 정체성을 부여하는 발생 조절 시스템의 일부인 서열 특이적 전사 인자. 유사성: Antp 호메오박스 계열에 속함. 유사성: 1 개의 호메오박스 DNA 결합 도메인을 포함함.

연구 분야

-

이미지 데이터

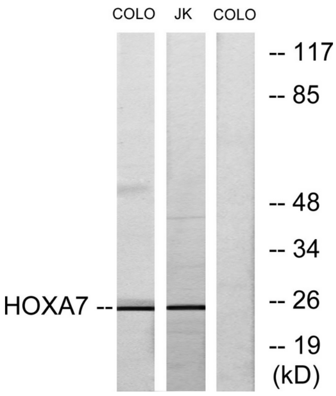

COLO205 및 Jurkat 세포 용해물을 HOXA7 항체를 사용하여 웨스턴 블롯 분석했습니다. 오른쪽 레인은 합성 펩타이드로 차단했습니다.

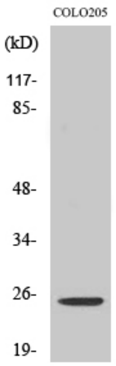

Hox-A7 다클론 항체를 이용한 다양한 세포의 웨스턴 블롯 분석.