제품명: GCN5 토끼 다클론 항체
카탈로그 번호: APRab11359
연구용 전용

요약

설명	토끼다클론항체
숙주	토끼
적용	WB,IHC,ICC/IF,ELISA
반응성	인간,쥐
결합	비결합
변형	수정되지않음
아이소타입	IgG
클론성	다클론
형태	액체
농도	1mg/ml
Storage	*Aliquot 하여 -20°C 에 보관(12 개월 유효). 냉동/해동 반복을 피하십시오.*
Shipping	Ice bags
버퍼	글리세롤50%, 보호단백질0.5%, 신규방부제N 0.02%를함유한PBS 용액
정제	친화성정제

적용

희석 비율	WB 1:500-1:2000,IHC 1:100-1:300,ICC/IF 1:50-1:200,ELISA 1:10000-1:20000
분자량	100kDa

항원 정보

유전자명	KAT2A
다른 이름	KAT2A; GCN5; GCN5L2; HGCN5; Histone acetyltransferase KAT2A; General control of amino acid synthesis protein 5-like 2; Histone acetyltransferase GCN5; HsGCN5; Lysine acetyltransferase 2A; STAF97
유전자 ID	2648.0
SwissProt ID	Q92830
면역원	이항체는인간GCN5L2 에서유래한합성펩타이드를사용하여생성되었습니다. 아미노산부위 691-740

배경

KAT2A 또는GCN5 는주로전사활성자로기능하는히스톤아세틸트랜스퍼라제(HAT) 입니다. 또한 HAT 비의존적방식으로NF-κB 서브유닛RELA(MIM 164014)의유비퀴틴화를촉진함으로써NF-

κB(MIM 164011 참조)의 억제자 역할을 합니다(Mao et al., 2009 [PubMed 19339690]).[OMIM 제공, 2009 년 9 월], 체절 형성, 영양화, 염색질 구조화, 염색질 재구성, 전사, DNA 의존적 전사, 전사 조절, RNA 중합효소 II 프로모터로부터의 전사 조절, RNA 중합효소 II 프로모터로부터의 전사, 단백질 아미노산 아세틸화, 패턴 형성 과정, 출생 또는 부화로 끝나는 배아 발달, 전후 패턴 형성, 염색질 변형, 공유 결합 염색질 변형, 히스톤 변형, 히스톤 아세틸화, 히스톤 탈유비퀴틴화, 단백질 탈유비퀴틴화, RNA 생합성 과정 분화, 척추동물 배아 발달, 단백질 아미노산 아실화, 히스톤 H3 아세틸화, 전사 조절, RNA 대사 과정 조절, 염색체 구조, 소형 단백질 제거에 의한 단백질 변형, 소형 단백질 접합 또는 제거에 의한 단백질 변형

연구 분야

단백질 아세틸화

이미지 데이터

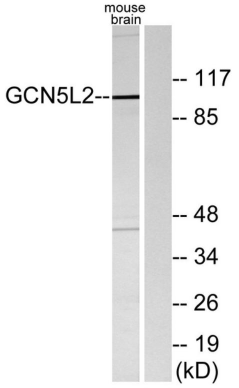

GCN5L2 항체를 사용하여 마우스 뇌 용해물을 웨스턴 블롯 분석했습니다. 오른쪽 레인은 합성 펩타이드로 처리했습니다.

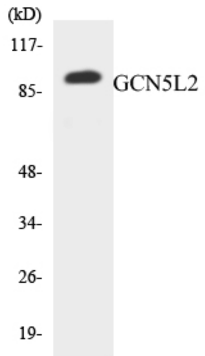

RAW264.7 세포 용해물을 GCN5L2 항체를 사용하여 웨스턴 블롯 분석했습니다.

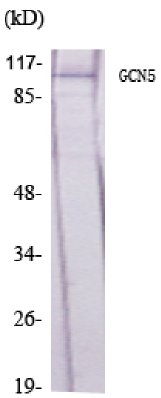

GCN5 다클론 항체를 1:1000 으로 희석하여 다양한 세포에 대한 웨스턴 블롯 분석을 수행했다.

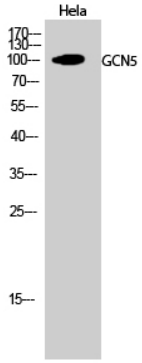

HeLa 세포를 대상으로 GCN5 단클론항체를 1:1000 으로희석하여웨스턴블롯분석을수행했다.

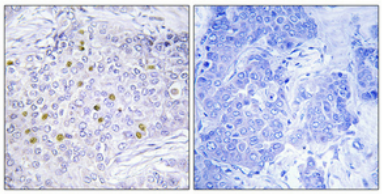

파라핀포매안암유방조직의면역조직화학분석; 항체는 1:100 으로희석하여 4°C 에서하룻동안반응시켰다. 항원회복액으로는 Tris-EDTA, pH 8.0 용액을사용했다. 음성대조군(오른쪽)은항체만제외하고전처리하였다.