제품명: FoxR1 토끼 다클론 항체
카탈로그 번호: APRab11119
연구용 전용

요약

설명	토끼다클론항체
숙주	토끼
적용	WB,IHC,ICC/IF,ELISA
반응성	인간,쥐
결합	비결합
변형	수정되지않음
아이소타입	IgG
클론성	다클론
형태	액체
농도	1mg/ml
Storage	*Aliquot 하여 -20°C 에 보관(12 개월 유효). 냉동/해동 반복을 피하십시오.*
Shipping	Ice bags
버퍼	글리세롤50%, 보존제0.5%, 산화방지제N 0.02%를함유한PBS 용액
정제	친화성정제

적용

희석 비율	WB 1:500-1:2000,IHC 1:100-1:300,ICC/IF 1:50-1:200,ELISA 1:10000-1:20000
분자량	35kDa

항원 정보

유전자명	FOXR1
다른 이름	FOXR1; FOXN5; DLNB13; Forkhead box protein R1; Forkhead box protein N5
유전자 ID	283150.0
SwissProt ID	Q6PIV2
면역원	이항체는인간FOXR1 에서유래한합성펩타이드를사용하여생성되었습니다. 예상되는범위231-280

배경

이유전자는포크헤드박스(FOX) 전사인자계열의구성원을암호화합니다.FOX 계열구성원은약110 개의예비선으로이루어진핵심DNA 결합도메인을가진단량체형태의특징적인헬릭스-턴-헬릭스단백질입니다.많은FOX 전사인자는초기발생과정에서분화를결정하는데중요한역할을합니다.이포크헤드박스단백질은다른많은FOX 계열구성원과달리보존C-말단영역이없습니다.이단백질은염색체영역에존재하는것으로나타났습니다11q23.3 영역에위치합니다. [RefSeq 제공2008 년7 월, 유성1 개의포크헤드DNA 결합도메인을포함합니다.

연구 분야

-

이미지 데이터

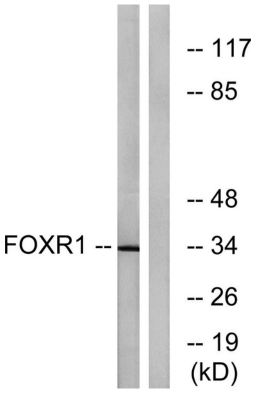

FOXR1 항체를 사용하여 HeLa 세포 용해물을 웨스턴 블롯 분석했습니다. 오른쪽 레인은 합성 펩타이드로 차단했습니다.

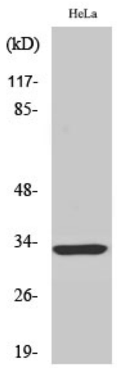

FoxR1 다클론 항체를 이용한 다양한 세포에 대한 웨스턴 블롯 분석.

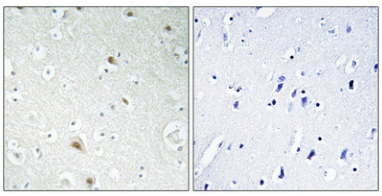

파라핀에 포매된 인간 뇌 조직의 면역조직화학 분석. 항체는 1:100 으로 희석하여 4°C 에서 하룻밤 동안 반응시켰다. 항원 회복에는 고압으로 Tris-EDTA, pH 8.0 용액을 사용했다. 음성 대조군(오른쪽)은 항체를 면역원 펩타이드로 전처리하여 얻었다.