제품명: ENDD1 토끼 다클론 항체
카탈로그 번호: APRab10458
연구용 전용

요약

설명	토끼 다클론 항체
숙주	토끼
적용	WB,ELISA
반응성	인간, 쥐
결합	비결합
변형	수정되지 않음
아이소타입	IgG
클론성	다클론
형태	액체
농도	1mg/ml
Storage	*Aliquot 하여 -20°C 에 보관(12 개월 유효). 냉동/해동 반복을 피하십시오.*
Shipping	Ice bags
버퍼	글리세롤 50%, 소혈청 알부민, 0.02% 아지화나트륨 함유 PBS 용액
정제	친화성 정제

적용

희석 비율	WB 1:500-1:2000,ELISA 1:5000-1:20000
분자량	55kDa

항원 정보

유전자명	ENDOD1 KIAA0830
다른 이름	-
유전자 ID	23052.0
SwissProt ID	O94919
면역원	인간 단백질의 일부 영역에서 유래한 합성 펩타이드

배경

가능 DNase 및 RNase 로 작용할 수 있음. 유전자 DNA/RNA 바이러스 및 박테리아 뉴클레오티드 제거에 속함. 가능 DNase 및 RNase 로 작용할 수 있음. 유전자 DNA/RNA 바이러스 및 박테리아 뉴클레오티드 제거에 속함
,

연구 분야

세포사멸연구, 마우스에서 세포사멸 및 세포사멸기작

이미지 데이터

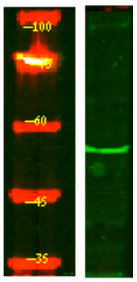

HEK293 세포용해물에 대한 웨스턴블롯 분석을 수행하였으며, 1 차항체는 1:10000 으로 희석하여 사용하였고, 2 차항체는 1:10000 으로 희석하여 사용하였다.