제품명: COL11A2 토끼 다클론 항체
카탈로그 번호: APRab09164
연구용 전용

요약

설명	토끼 다클론 항체
숙주	토끼
적용	WB,IHC,ICC/IF,ELISA
반응성	인간, 쥐
결합	비결합
변형	수정되지 않음
아이소타입	IgG
클론성	다클론
형태	액체
농도	1mg/ml
Storage	*Aliquot 하여 -20°C 에 보관(12 개월 유효). 냉동/해동 반복을 피하십시오.*
Shipping	Ice bags
버퍼	글리세롤 50%, 소혈청 알부민 0.5%, 신규 방부제 N 0.02%를 함유한 PBS 용액
정제	친화성 정제

적용

희석 비율	WB 1:500-1:2000,IHC 1:100-1:300,ICC/IF 1:50-1:200,ELISA 1:10000-1:20000
분자량	171kDa

항원 정보

유전자명	COL11A2
다른 이름	COL11A2; Collagen alpha-2(XI) chain
유전자 ID	1302.0
SwissProt ID	P13942
면역원	이 항체는 인간 콜라겐 XI 알파2 에서 유래한 합성 펩타이드를 사용하여 생산되었습니다. 아미노산 범위: 1211-1260

배경

인간(Homo sapiens)의 제11 형 콜라겐 알파2 사슬(COL11A2) 유전자는 미세섬유성 콜라겐인 제11 형 콜라겐의 두 알파 사슬 중 하나를 코딩합니다. 이 유전자는 6 번 염색체에 위치하며, 레티노이드 X 수용체 베타 유전자와 매우 가깝게 인접해 위치해 있습니다. 제11 형 콜라겐은 이종삼량체이지만, 세 번째 알파 사슬은 번역 후 변형된 제2 형 알파1 사슬입니다. 이 제11 형 사슬의 단백질 분해 과정을 통해 아미노 말단 도메인인 프롤린/아르기닌이 풍부한 단백질 PARP 가 생성됩니다. 이 유전자의 돌연변이는 스티클러 증후군 3 형, 이소골격 축 증후군(OSMED 증후군), 바이센바허-츠바이뮐러 증후군, 상염색체 우성 비증후성 감각신경성 난청 13 형(DFNA13), 그리고 상염색체 열성 비증후성 감

각신경성 난청 53 형(DFNB53)과 관련이 있습니다. 대체 스플라이싱으로 인해 여러 전사 변이체가 생성됩니다. 관련 유사 유전자가 6 번 염색체에 인접해 있습니다. [RefSeq 제공, 2009 년 7 월]. 대체 산물 일부 아형은 엑손 6, 7 또는 8 이 결손되거나 이들 엑손의 조합이 결손됩니다. 일부 아형에 대해서는 완전한 특성 확인이 부족할 수 있습니다. 질병: COL11A2 유전자 결함은 상염색체 열성 이척추거대골단 이형성증(OSMED) [MIM:215150]의 원인입니다. OSMED 는 심각한 청력 손실을 동반하는 골격 이형성증입니다. 이 질환의 표현형은 상염색체 우성 골격 질환(스티클러 증후군 및 마샬 증후군)과 유사하지만, 불균형적으로 짧은 사지와 안구 증상이 없는 점에서 구별할 수 있습니다. COL11A2 유전자 결함은 비증후성 감각신경성 난청 상염색체 우성 13 형(DFNA13) [MIM:601868]의 원인입니다. DFNA13 은 감각신경성 난청의 한 형태입니다. 감각신경성 난청은 내이의 신경 수용체, 뇌로 이어지는 신경 경로 또는 소리 정보를 수용하는 뇌 영역의 손상으로 발생합니다. COL11A2 유전자 결함은 비증후성 감각신경성 난청 상염색체 열성 53 형(DFNB53) [MIM:609706]의 원인입니다. 또한 COL11A2 유전자 결함은 스티클러 증후군 3 형(STL3) [MIM:184840]의 원인입니다. STL3 는 스티클러 증후군의 상염색체 우성 비안구형입니다. 전형적인 스티클러 증후군은 안구 증상과 피에르 로빈 증후군의 다소 완전한 형태, 골격 장애 및 감각신경성 난청을 동반합니다. STL3 에서는 안구 증상이 나타나지 않습니다. 로빈 증후군은 구개열, 큰 혀(거대설증), 작은 아래턱(소악증)을 특징으로 합니다. 뼈는 경미한 편평척추증이 있고 종종 골단이 있는 골부로 인해 영향을 받습니다. 소아기 관절이 완전에 이어 조기 관절염 증후가 나타납니다. 청력 손실의 정도는 개인마다 다르며 시간이 지남에 따라 악화될 수 있습니다. 증후군의 표현형은 다양합니다. 질환: COL11A2 유전자 결함은 바이센바허-즈바이뮐러 증후군(WZS) [MIM:277610]의 원인입니다. WZS 는 STL3 및 OSMED 와 대립 유전자 관계에 있는 상염색체 우성 유전 질환입니다. WZS 는 이형접합성 OSMED 라고도 합니다. 기능: 콜라겐 II 섬유의 측면 성장을 조절하여 섬유 형성에 중요한 역할을 할 수 있습니다. 온라인 정보: 유전자 페이지. PTM: 세포외 기질에서 N-말단에서 프롤린/아르기닌 풍부 단백질(PARP) 이라는 이황화 결합 펩타이드가 방출되어 연골 기질에 남아 있으며 여러 특이 생물학적 활성을 분할할 수 있습니다. PTM: 삼중 펩타이드 반복 단위(G-X-Y)의 세 번째 위치에 있는 프롤린 일부 또는 모든 사슬에서 수산화됩니다. 유사성: 섬유성 콜라겐 계열에 속합니다. 유사성: 1 개의 TSP N-말단(TSPN) 도메인을 포함합니다. 소단위: 알파1(XI), 알파2(XI), 알파3(XI)의 세 가지 다른 사슬로 구성된 삼량체입니다. 알파3(XI)는 알파1(II)의 번역 후 변형입니다. 알파1(V)는 알파3(XI)=1(II) 대신 발견될 수도 있습니다.

연구 분야

세포 접착반점, 세포외기질 수용체 상호작용

이미지 데이터

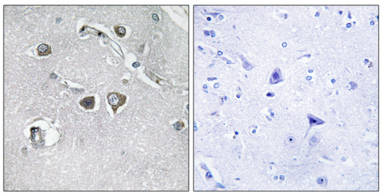

콜라겐 XI 알파2 항체를 사용하여 파라핀에 고정된 인간 뇌 조직에 대한 면역조직화학 분석을 수행했습니다. 오른쪽 그림은 합성 펩타이드로 차단한 결과입니다.

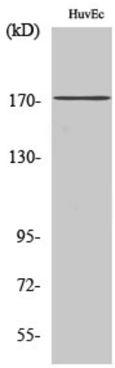

다양한 세포에 대해 1:500 으로 희석한 COL11A2 다클론 항체를 이용한 웨스턴 블롯 분석