제품명: p63(인산화 **Ser455)** 토끼 다클론 항체
카탈로그 번호: APRab05181
연구용 전용

요약

설명	토끼다클론항체
숙주	토끼
적용	WB,IHC,ICC/IF,ELISA
반응성	인간,쥐,마우스
결합	비결합
변형	인산화된
아이소타입	IgG
클론성	다클론
형태	액체
농도	1mg/ml
Storage	*Aliquot 하여 -20°C 에 보관(12 개월 유효). 냉동/해동 반복을 피하십시오.*
Shipping	Ice bags
버퍼	글리세롤50%, 보호단백질0.5%, 신규방부제N 0.02%를함유한PBS 용액
정제	친화성정제

적용

희석 비율	WB 1:500-1:2000,IHC 1:100-1:300,ICC/IF 1:50-1:200,ELISA 1:10000-1:20000
분자량	70kDa

항원 정보

유전자명	TP63
다른 이름	TP63; KET; P63; P73H; P73L; TP73L; Tumor protein 63; p63; Chronic ulcerative stomatitis protein; CUSP; Keratinocyte transcription factor KET; Transformation-related protein 63; TP63; Tumor protein p73-like; p73L; p40; p51
유전자 ID	8626.0
SwissProt ID	Q9H3D4
면역원	이항체는Ser455 인산화부위주변의인간p63 유래합성펩타이드를사용하여생성되었습니다. 예상분자량 421-470

배경

이유전자는p53 전사인자계열의구성원을암호화합니다.p53 계열단백질은서열특이적DNA 결합도메인및올리고머화도메인을포함합니다.이유전자의대체스플라이싱대체프로모터사용으

로 인해 기능적 특성이 다양한 여러 이소형을 암호화하는 다양한 전사 변이체가 생성됩니다. 여러 이소형은 피부 발달 및 유지, 성체 줄기/전구 세포 조절, 생식 발달 및 노화 과정에서 기능합니다. 일부 이소형은 DNA 손상을 입은 난자 또는 고환 생식 세포를 제거하여 생식 세포 계열을 보호하는 것으로 밝혀졌습니다. 이 유전자의 돌연변이는 외배엽 이형성증 - 구순 구개열 증후군 3(EEC3), 수족 분열 기형 4(SHFM4), 안검유착-외배엽 결함-구순 구개열, ADULT 증후군(acro-dermato-ungual-lacrimal-tooth)과 관련이 있습니다. 사지-유방 증후군; 랩-호지킨 증후군(RHS); 및 구순 구개열 8.

연구 분야

-

이미지 데이터

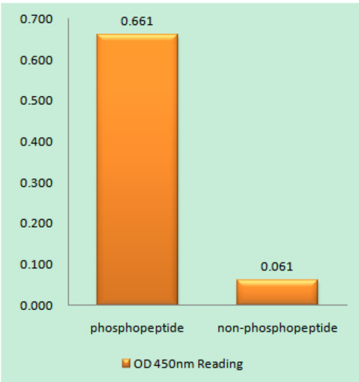

p63(Phospho-Ser455) 항체를 사용한 면역원 인산화 펩타이드(Phospho-left) 및 비인산화 펩타이드(Phospho-right)에 대한 효소결합면역흡착분석법(Phospho-ELISA)

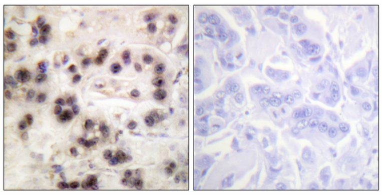

파라핀에 포매된 인간 유방암 조직에 대한 면역조직화학 분석(p63(Phospho-Ser455) 항체 사용). 오른쪽 그림은 인산화 펩타이드로 차단한 결과입니다.

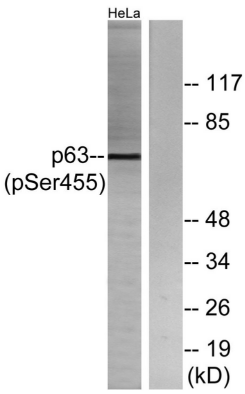

TNF 2500U/ML 30 분 처리 후 HeLa 세포 용해물을 p63(Phospho-Ser455) 항체를 사용하여 웨스턴 블롯 분석하였다. 오른쪽 레인은 인산화 펩타이드로 차단하였다.

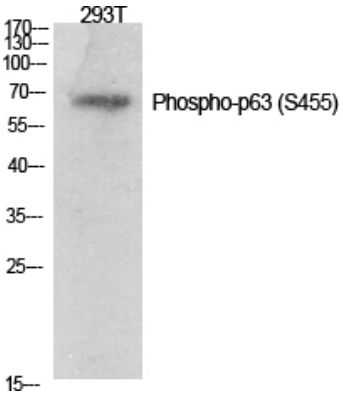

다형세포에대한웨스턴블롯분석 Phospho-p63(S455) 다클론항체1:1000 으로희석하여사용

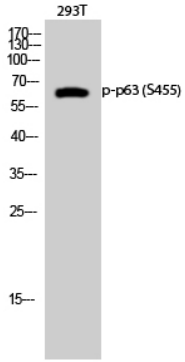

293T 세포를대상으로한p63(S455) 다클론항체1:1000 으로희석하여웨스턴블롯분석을수행했다.