제품명: LEF-1(인산화 **Ser42)** 토끼 다클론 항체
카탈로그 번호: APRab04951
연구용 전용

요약

설명	토끼다클론항체
숙주	토끼
적용	WB,IHC
반응성	인간,쥐,생쥐
결합	비결합
변형	인산화된
아이소타입	IgG
클론성	다클론
형태	액체
농도	1mg/ml
Storage	*Aliquot 하여 -20°C 에 보관(12 개월 유효). 냉동/해동 반복을 피하십시오.*
Shipping	Ice bags
버퍼	글리세롤50%, 보호단백질0.5%, 신규방부제N 0.02%를함유한PBS 용액
정제	친화성정제

적용

희석 비율	WB 1:500-1:2000,IHC 1:50-1:300
분자량	55kDa

항원 정보

유전자명	LEF1
다른 이름	LEF1; Lymphoid enhancer-binding factor 1; LEF-1; T cell-specific transcription factor 1-alpha; TCF1-alpha
유전자 ID	51176.0
SwissProt ID	Q9UJU2
면역원	이항체는Ser42 인산화부위주변의인간LEF-1 유래합성펩타이드를대상으로생성되었습니다. 아미노산범위 8-57

배경

이유전자는고移동성그룹단백질1(HMG-1)과상동을공유하는단백질계열에속하는전사인자를암호화합니다.이유전자에의해암호화된단백질은T 세포수용체알파엔핸서의기능적으로중요한부위에결합하여엔핸서를굴곡할수 있습니다.이전사인자는Wnt 신호전달경로에관여하며,모낭세포분화및모낭형태형성에관여할수있습니다.이유전자의돌연변이는차세포선종에서발견되었습니다.또한이유전자는안드로겐비의존성전립선을포함한다른암과도관련

이 있습니다. 대체 스플라이싱으로 인해 여러 전사 변이체가 생성됩니다. [RefSeq 제공, 2009 년 10 월], 대체 스플라이싱 추가적인 이소형이 존재하는 것으로 보입니다. 또한, 프롤린이 풍부하고 산성인 영역은 RNA 중합효소 II 전사 인자의 활성화 기능과 관련이 있습니다. 기능: Wnt 신호 전달 경로에 참여합니다. CTNNB1 및 EP300 이 존재할 때 표적 유전자의 전사를 활성화합니다. 모발 세포 분화 및 모낭 형태 형성에 관여할 수 있습니다. TLE1, TLE2, TLE3 및 TLE4 는 LEF1 및 CTNNB1 에 의해 매개되는 전사 활성화를 억제합니다. T 세포 수용체 알파 인핸서 기능을 조절합니다. 서열 특이적인 방식으로 DNA 에 결합합니다. PIAG 는 LEF1 에 의한 Wnt 의존성 및 Wnt 비의존성 활성화를 모두 억제합니다(유사성 분석). 이소형 3 은 CTNNB1 상호 작용 도메인이 없으며 Wnt 신호 전달의 길항제일 수 있습니다. 유사성: TCF/LEF 계열에 속합니다. 유사성: 1 개의 HMG 박스 DNA 결합 도메인을 포함합니다. 세포 내 위치: PIASG 결합 시 핵 소체에서 발견됩니다. 소단위: CTNNB1 의 아르마딜로 반복 서열에 결합하여 안정적인 복합체를 형성합니다. EP300, TLE1 및 PIASG 와 상호 작용합니다(유사성 분석). THOC4, MDFI 및 MDFIC 에 결합합니다. 조직 특이성: 흉선에서 검출되었습니다. 정상 결장에서는 검출되지 않았지만, 결장암 조직 검체 및 결장암 세포주에서는 높은 발현을 보입니다.

연구 분야

WNT;WNT-T 세포 접합부;모발 난 생성;암 관련 경로;대장암;자궁내막암;전립선암;갑상선암;기저세포암;급성 골수성 백혈병;부정맥 유발성 우심실 심근병증(ARVC)

이미지 데이터

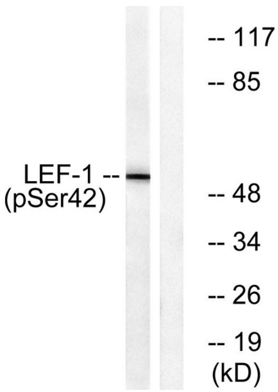

파클리탁셀 1μM 을 24 시간 처리한 293 세포 용해물을 LEF-1(Phospho-Ser42) 항체를 사용하여 웨스턴 블롯 분석했습니다. 오른쪽 레인은 항원 펩타이드로 차단했습니다.

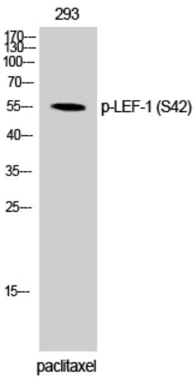

Phospho-LEF-1 (S42) 다클론 항체를 사용한 293 세포의 웨스턴 블롯 분석