제품명: 히스톤 **H2A.X (**인산화 **Ser139)** 토끼 다클론 항체
카탈로그 번호: APRab04775
연구용 전용

요약

설명	토끼 다클론 항체
숙주	토끼
적용	WB,IHC,ICC/IF,ELISA
반응성	인간, 쥐, 생쥐, 햄스터
결합	비결합
변형	인산화된
아이소타입	IgG
클론성	다클론
형태	액체
농도	1mg/ml
Storage	*Aliquot 하여 -20°C 에 보관(12 개월 유효). 냉동/해동 반복을 피하십시오.*
Shipping	Ice bags
버퍼	글리세롤 50%, 보호단백질 0.5%, 신규방부제N 0.02%를 함유한 PBS 용액
정제	친화성정제

적용

희석 비율	WB 1:500-1:2000,IHC 1:100-1:300,ICC/IF 1:50-1:200,ELISA 1:5000-1:20000
분자량	15,19kDa

항원 정보

유전자명	H2AFX
다른 이름	H2AFX; H2AX; Histone H2A.x; H2a/x
유전자 ID	3014.0
SwissProt ID	P16104
면역원	이 항체는 Ser139 인산화 부위 주변의 인간 히스톤 H2A.X 에서 유래한 합성 펩타이드를 사용하여 생산되었습니다. 아미노산 범위: 94-143

배경

히스톤은 진핵생물의 염색체 구조를 구성하는 뉴클레오솜 구조를 담당하는 기본적인 핵 단백질입니다. 네 가지 핵심 히스톤(H2A, H2B, H3, H4) 각각 두 분자씩이 8 량체를 형성하고, 이 8 량체 주위에 약 146bp 의 DNA 가 뉴클레오솜이라는 반복 단위로 감겨 있습니다. 연결 히스톤인 H1 은 뉴클레오솜 사이의 연결 DNA 와 상호작용하여 크로마틴을 고차 구조로 응축하는 기능을 합니다. 이 유전자는 복제에 독립적인 히스톤인 H2A 계열의 히스톤을 암호화하며, 보존된 줄기-고리 종결 또는 폴리A 첨가 모티프를 이용하여 두 가지 전사체를 생성합니다. [RefSeq 제공, 2015 년 10 월], 발달 단계 G1 기 및 S 기에서 합성됨. 모티프 [ST]-Q 또는 PI3/PI4 키나아제 계열의 키

나에게 대한 안식을 구합니다.

연구 분야

단백질 상호작용

이미지 데이터

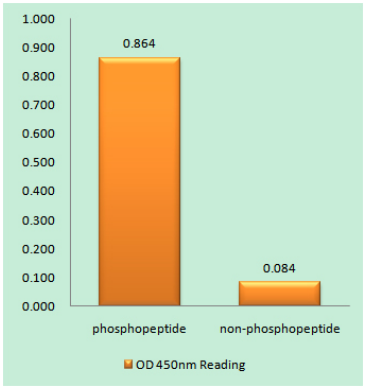

항 Histone H2A.X(Phospho-Ser139) 항체를 사용한 면역원 인산화 펩타이드(Phospho-left) 및 비 인산화 펩타이드(Phospho-right)에 대한 효소 결합 면역 흡수 분석법(Phospho-ELISA)

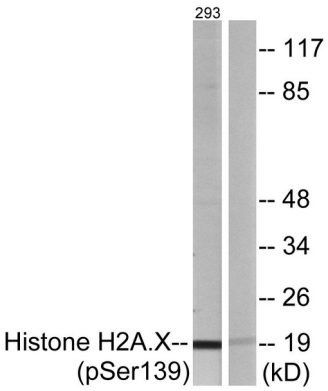

열 충격을 가한 293 세포 용해물을 항 Histone H2A.X(인산화 세린 139) 항체를 사용하여 웨스턴 블롯 분석합니다. 오른쪽 레인은 인산화 펩타이드로 차단했습니다.

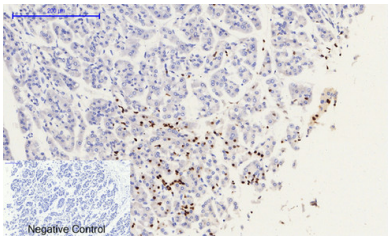

파라핀 포매 인간 유방 조직 면역 조직 화학 분석: 1. 항 Histone H2A.X (인산화 Ser139) 다클론 항체 1:200 으로 희석하여 4°C 에서 하룻밤 동안 반응했다. 2. 항체 회복을 위해 pH 6.0 의 시트르산 버퍼를 사용했다(> 98°C, 20 분). 3. 이차 항체 1:200 으로 희석하여 실온에서 30 분 동안 반응했다. 음성 대조군은 이차 항체만 사용했다.

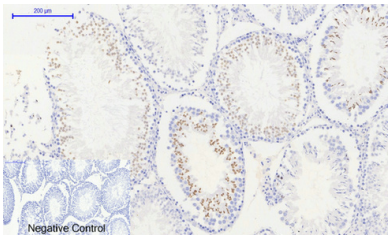

파라핀 포매 쥐 조직 면역 조직 화학 분석: 1. 항 Histone H2A.X (인산화 Ser139) 다클론 항체 1:200 으로 희석하여 4°C 에서 하룻밤 동안 반응했다. 2. 항체 회복을 위해 pH 6.0 의 시트르산 버퍼를 사용했다(> 98°C, 20 분). 3. 이차 항체 1:200 으로 희석하여 실온에서 30 분 동안 반응했다. 음성 대조군은 이차 항체만 사용했다.

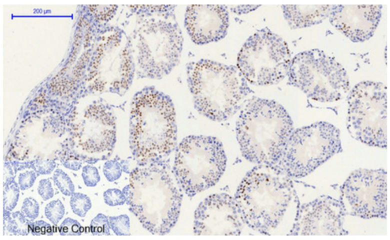

파라핀 포매 마우스 고환 조직의 면역조직화학 분석. 1. 히스톤 H2A.X (인산화 Ser139) 다클론 항체를 1:200 으로 희석하여 4°C 에서 하룻밤 동안 반응시켰다. 2. 항원 회복을 위해 pH 6.0 의 시트르산 나트륨 용액을 사용하였다(>98°C, 20 분). 3. 이차 항체를 1:200 으로 희석하여 실온에서 30 분 동안 반응시켰다. 음성 대조군은 이차 항체만 사용하였다.

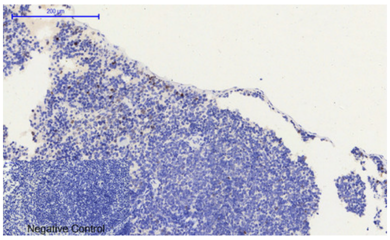

파라핀 포매 마우스 비장 조직의 면역조직화학 분석. 1. 히스톤 H2A.X (인산화 Ser139) 다클론 항체를 1:200 으로 희석하여 4°C 에서 하룻밤 동안 반응시켰다. 2. 항원 회복을 위해 pH 6.0 의 시트르산 나트륨 용액을 사용하였다(>98°C, 20 분). 3. 이차 항체를 1:200 으로 희석하여 실온에서 30 분 동안 반응시켰다. 음성 대조군은 이차 항체만 사용하였다.

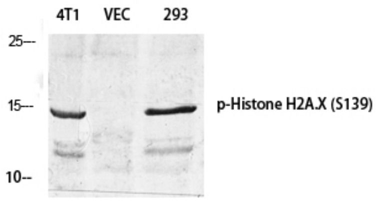

인산화 히스톤 H2A.X(S139) 다클론 항체를 1:500 으로 희석하여 다양한 세포를 대상으로 웨스턴 블롯 분석을 실시하였다.

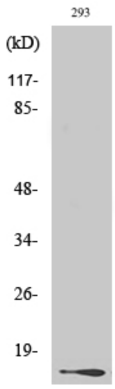

293 세포에 대해 인산화 히스톤 H2A.X(S139) 다클론 항체를 1:500 으로 희석하여 웨스턴 블롯 분석을 수행하였다.

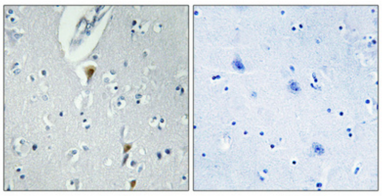

파라핀에 포매된 인간 뇌 조직의 면역조직화학 분석. 항체는 1:100 으로 희석하여 4°C 에서 하룻밤 동안 반응시켰다. 항원 회복에는 고압 조건 Tris-EDTA, pH 8.0 용액을 사용하였다. 음성 대조군(오른쪽)은 항체를 면역원 펩타이드로 전처리하여 얻었다.