제품명: BLNK(인산화 **Tyr96)** 토끼 다클론 항체
카탈로그 번호: APRab04325
연구용 전용

요약

설명	토끼다클론항체
숙주	토끼
적용	WB,IHC,ICC/IF,ELISA
반응성	인간,쥐,원숭이
결합	비결합
변형	인산화된
아이소타입	IgG
클론성	다클론
형태	액체
농도	1mg/ml
Storage	*Aliquot 하여 -20°C 에 보관(12 개월 유효). 냉동/해동 반복을 피하십시오.*
Shipping	Ice bags
버퍼	글리세롤50%, 보호단백질0.5%, 신규방부제N 0.02%를함유한PBS 용액
정제	친화성정제

적용

희석 비율	WB 1:500-1:2000,IHC 1:100-1:300,ICC/IF 1:50-1:200,ELISA 1:10000-1:20000
분자량	50kDa

항원 정보

유전자명	BLNK
다른 이름	BLNK; BASH; SLP65; B-cell linker protein; B-cell adapter containing a SH2 domain protein; B-cell adapter containing a Src homology 2 domain protein; Cytoplasmic adapter protein; Src homology 2 domain-containing leukocyte protein of 65 kDa;
유전자 ID	29760.0
SwissProt ID	Q8WV28
면역원	이항체는Tyr96 인산화부위주변의인간BLNK 유래합성펩타이드를사용하여생성되었습니다. 해당산물위 62-111

배경

이유전자는B 세포발달에중요한역할을하는세포질어댑터단백질또는어댑터단백질을암호화합니다. 이단백질은B 세포수용체관련키나제의활성화와하위신호전달경로를연결하여다양한생물학적기능에영향을미칩니다. 이단백질은B

세포 수용체 활성화 후 특정 신호 전달 단백질을 활성화하려면 5 개의 티로신 잔기가 인산화되어야 합니다. 이 유전자의 돌연변이는 저감마글로불린혈증 및 B 세포 결핍증을 유발하는데, 이는 전구 B 세포에서 전 B 세포로의 전환이 발달적으로 차단되는 질환입니다. 이 단백질의 결핍은 일부 전 B 세포 급성 림프구성 백혈병 사례에서도 나타났습니다. 이 유전자에는 대체 스플라이싱된 전사 변이체가 존재합니다. [RefSeq 제공, 2012 년 5 월], 질병: BLNK 결함은 저감마글로불린혈증 및 B 세포 결핍증의 원인입니다 [MIM:604515]. 이는 전구 B 세포에서 전 B 세포로의 전환 과정에서 발생하는 발달 장애입니다. 질병: 검사한 소아 전 B 세포 급성 림프구성 백혈병(ALL) 샘플 34 개 중 6 개에서 BLNK 발현이 완전히 소실되거나 급격히 감소한 것으로 나타났습니다. 기능: BLNK 는 B 세포 수용체(BCR)와 관련된 키나아제를 다양한 신호 전달 경로와 연결하는 중심 연결 단백질로서 B 세포 기능 및 발달의 여러 측면을 조절합니다. ERK/EPHB2, MAP 키나아제 p38 및 JNK 활성화에 관여하며, AP1 활성화를 조절합니다. NF-κB 및 NFAT 활성화에 중요하며, BCR 매개 PLCG1 및 PLCG2 활성화와 Ca2+ 동원에 중요한 역할을 하고, BCR 이후 엔도솜으로 이동하는 데 필요합니다. 그러나, MAP 키나아제 및 포스파티딜이노시톨 3(PI3) 키나아제 신호전달은 BCR 매개 활성화에는 필수적이지 않은 것으로 보입니다. RAC1-JNK 경로에는 필요할 수 있습니다. 전구 B 세포에서 전 B 세포로의 전환을 조절하는 데 중요한 역할을 합니다(유사성에 의해). BCR 유도 B 세포 사멸에 중요한 역할을 합니다. (온라인 정보: BLNK 돌연변이 데이터베이스), PTM: BCR 활성화 후 SYK 및 LYN 에 의해 티로신 잔기에서 인산화됩니다. 인산화되면 PLCG1, VAV1, GRB2 및 NCK1 을 포함한 하향 활성화 인자 분자를 조립하는 골격 역할을 합니다. Tyr-84, Tyr-178 및 Tyr-189 의 인산화는 PLCG1 결합을 촉진합니다. Tyr-96 의 인산화는 BTK 결합을 촉진합니다.) Tyr-72 의 인산화는 VAV1 및 NCK1 결합을 촉진합니다. 인산화는 Ca(2+) 및 MAPK 신호 전달 경로 모두에 필요합니다. 유사점: 1 개의 SH2 도메인을 포함합니다 . 세포 내 위치: BCR 활성화는 막 분획으로의 이동을 초래합니다. 소단위: B 세포 항원 수용체 의존적인 방식으로 PLCG1, VAV1 및 NCK1 과 결합합니다. VAV3, PLCG2 및 GRB2 와 상호 작용합니다. SH2 도메인을 통해 CD79A 와 상호 작용합니다. 조직 특이성: B 세포 계열 및 섬유아세포 세포주에서 발현됩니다(단백질 수준). 비장에서 가장 높은 발현 수준을 보이며, 간, 신장, 췌장, 소장 및 대장에서는 더 낮은 수준으로 발현됩니다.

연구 분야

B 세포; 항원; 백신; 면역학; 종양

이미지 데이터

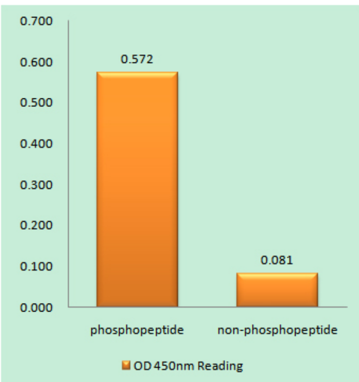

BLNK(Phospho-Tyr96) 항체를 사용한 면역원 인산화 펩타이드(Phospho-left) 및 비인산화 펩타이드(Phospho-right)에 대한 효소결합면역흡착분석법(Phospho-ELISA)

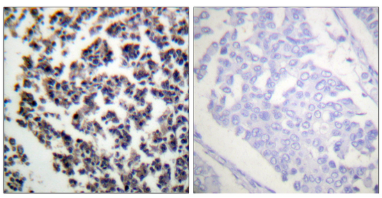

파라핀에 고정된 인간 림프절에 대한 면역조직화학 분석(BLNK(Phospho-Tyr96) 항체 사용). 오른쪽 그림은 인산화 펩타이드로 차단한 결과입니다
.

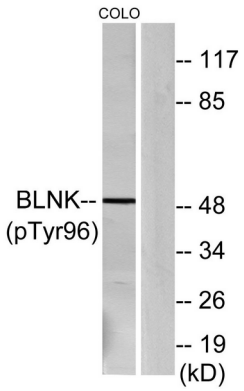

COLO205 세포용해물을 BLNK(Phospho-Tyr96) 항체를 사용하여 웨스턴블롯 분석했습니다. 오른쪽 레인은 펩타이드로 차단했습니다.

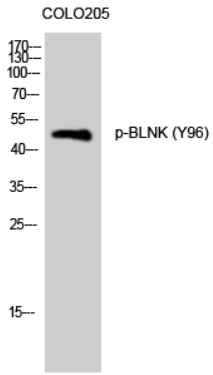

Phospho-BLNK(Y96) 다클론항체를 사용한 COLO205 세포의 웨스턴블롯 분석