**제품명: DUSP3** 토끼 다클론 항체
**카탈로그 번호: APRab01377**
연구용 전용

## 요약

| | |
|---|---|
| **설명** | 토끼 다클론 항체 |
| **숙주** | 토끼 |
| **적용** | WB,IHC,ICC/IF,FC,IP |
| **반응성** | 인간, 쥐, 생쥐 |
| **결합** | 비결합 |
| **변형** | 수정되지 않음 |
| **아이소타입** | IgG |
| **클론성** | 다클론 |
| **형태** | 액체 |
| **농도** | 1mg/ml |
| **Storage** | *Aliquot 하여 -20°C 에 보관(12 개월 유효). 냉동/해동 반복을 피하십시오.* |
| **Shipping** | Ice bags |
| **버퍼** | 50mM 트리스-글리신(pH 7.4), 0.15M NaCl, 40% 글리세롤, 0.01% 아지화나트륨 및 0.05% 보호단백질 |
| **정제** | 친화성 정제 |

## 적용

| | |
|---|---|
| **희석 비율** | WB 1:500-1:1000,IHC 1:50-1:100,ICC/IF 1:50-1:200,FC 1:50-1:100,IP 1:20-1:50 |
| **분자량** | Calculated MW: 20 kDa; Observed MW: 20 kDa |

## 항원 정보

| | |
|---|---|
| **유전자명** | DUSP3 |
| **다른 이름** | Dual specificity protein phosphatase VHR; VHR; Vaccinia H1-related phosphatase |
| **유전자 ID** | 1845 |
| **SwissProt ID** | P51452 |
| **면역원** | 인간 DUSP3 의 합성 펩타이드 |

## 배경

타로신 단백질 인산화 서린 단백질 인산 도목에 대한 활성을 나타내지만, 포스포타로신에 대한 강한 선호도를 보인다.

## 연구 분야

신호전달

## 이미지 데이터

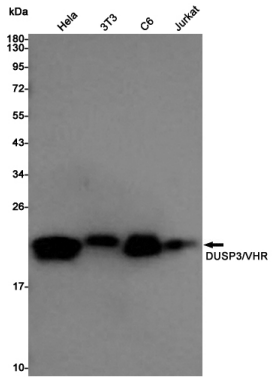


DUSP3 항체를 사용하여 Hela, 3T3, C6, Jurkat 세포용해물에서 DUSP3/VHR 의 웨스턴 블롯 분석을 수행했습니다.

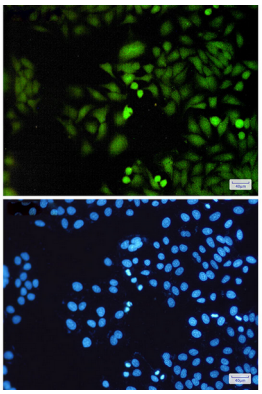

DUSP3 항체와 DAPI(청색)를 사용하여 Hela 세포에서 DUSP3(녹색)의 면역세포화학 분석을 수행했다.

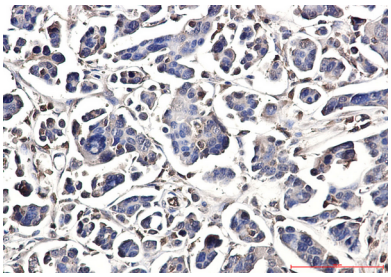

DUSP3 항체를 이용한 파라핀포매인간 담관암조직의 면역조직화학 분석. 항원회복에는 고압고온조건의 구연산 특급 pH 6.0 용액을 사용했다.