제품명: 유비퀴틴 **60S** 리보솜 단백질 **L40** 토끼 다클론 항체
카탈로그 번호: APRab01374
연구용 전용

요약

설명	토끼 다클론 항체
숙주	토끼
적용	WB,ICC/IF,FC,IP
반응성	인간, 쥐
결합	비결합
변형	수정되지 않음
아이소타입	IgG
클론성	다클론
형태	액체
농도	1mg/ml
Storage	*Aliquot 하여 -20°C 에 보관(12 개월 유효). 냉동/해동 반복을 피하십시오.*
Shipping	Ice bags
버퍼	50mM 트리스-글리신(pH 7.4), 0.15M NaCl, 40% 글리세롤, 0.01% 아지화나트륨 및 0.05% 보존제
정제	친화성 정제

적용

희석 비율	WB 1:500-1:1000,ICC/IF 1:50-1:200,FC 1:50-1:100,IP 1:20-1:50
분자량	Calculated MW: 15 kDa; Observed MW: 10 kDa

항원 정보

유전자명	UBA52
다른 이름	L40; CEP52; RPL40; HUBCEP52
유전자 ID	7311
SwissProt ID	P62987
면역원	인간 UBA52 의 합성 펩타이드

배경

유비퀴틴은 다른 단백질에 공유 결합하여 분해를 표적화하거나, 자유 유비퀴틴(고정되지 않은 상태)로 존재합니다.

연구 분야

후성유전학과 핵산호전달

이미지 데이터

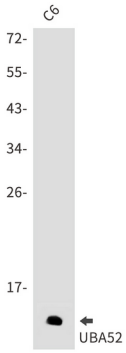

UBA52 항체를 사용하여 C6 세포용해물에서 UBA52 의 웨스턴블롯 분석을 수행했습니다.

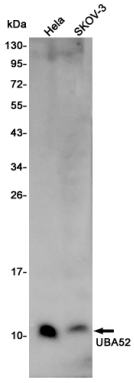

UBA52 항체를 사용하여 Hela 및 SKOV-3 세포용해물에서 UBA52 의 웨스턴블롯 분석을 수행했습니다.

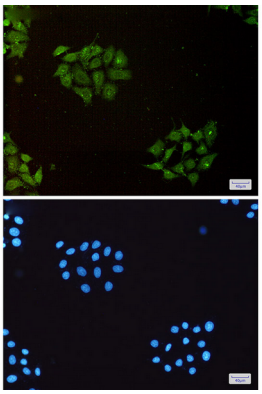

UBA52 항체(녹색)와 DAPI(청색)를 사용하여 Hela 세포에서 UBA52(녹색)를 면역세포화학분석한 결과.