**제품명: CD66a/b/c** 토끼 다클론 항체
**카탈로그 번호: APRab00539**
연구용 전용

## 요약

| | |
|---|---|
| **설명** | 토끼 다클론 항체 |
| **숙주** | 토끼 |
| **적용** | IHC,ELISA |
| **반응성** | 인간 |
| **결합** | 비결합 |
| **변형** | 수정되지 않음 |
| **아이소타입** | IgG |
| **클론성** | 다클론 |
| **형태** | 액체 |
| **농도** | 1mg/ml |
| **Storage** | *Aliquot 하여 -20°C 에 보관(12 개월 유효). 냉동/해동 반복을 피하십시오.* |
| **Shipping** | Ice bags |
| **버퍼** | 50% 글리세롤, 0.5% 보호 단백질 및 0.02% 아지드화 나트륨을 함유한 PBS 용액(pH 7.3) |
| **정제** | 친화성 정제 |

## 적용

| | |
|---|---|
| **희석 비율** | IHC 1:50-1:100,ELISA 1:5000-1:20000 |
| **분자량** | - |

## 항원 정보

| | |
|---|---|
| **유전자명** | CEACAM1/CEACAM6/CEACAM8 |
| **다른 이름** | BGP; BGP1; NCA; CGM6 |
| **유전자 ID** | 634/4680/1088 |
| **SwissProt ID** | P13688/P40199/P31997 |
| **면역원** | 아미노산 범위 130-190 의 인간 단백질로부터 합성된 펩타이드 |

## 배경

면역반응 및 염증 과정에서 공동 수용체 역할을 하며, 혈관 신생 과정에서는 활성 인자로 작용합니다.

## 연구 분야

면역학

## 이미지 데이터

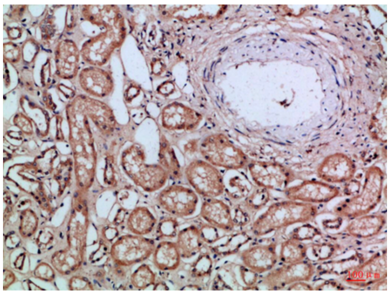

CD66a/b/c 항체를 사용하여 파라핀에 포매된 인간 신장의 면역조직화학 분석을 수행했다. 항원 회복에는 고압 고온 조건의 구연산 나트륨 pH 6.0 용액을 사용했다.

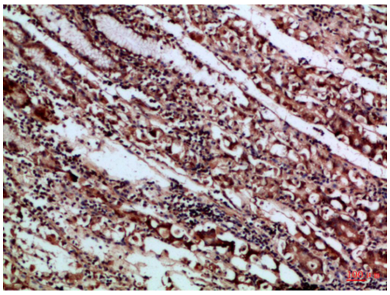

CD66a/b/c 항체를 이용한 파라핀 포매 인간 편도 조직의 면역조직화학 분석. 항원 회복에는 고압 고온 조건의 구연산 나트륨 pH 6.0 용액을 사용했다
.

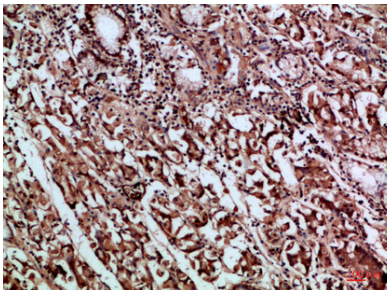

CD66a/b/c 항체를 이용한 파라핀 포매 인간 위 조직의 면역조직화학 분석. 항원 복구에는 고압 고온 조건의 구연산 나트륨 pH 6.0 용액을 사용했다.