제품명: CRTH2 토끼 다클론 항체

카탈로그 번호: APRab00521

연구용 전용

요약

설명	토끼 다클론 항체
숙주	토끼
적용	WB,IHC,ELISA
반응성	인간, 쥐
결합	비결합
변형	수정되지 않음
아이소타입	IgG
클론성	다클론
형태	액체
농도	1mg/ml
Storage	*Aliquot 하여 -20℃ 에 보관(12 개월 유효). 냉동/해동 반복을 피하십시오.*
Shipping	Ice bags
버퍼	50% 글리세롤, 0.5% 소 혈청 알부민 및 0.02% 아지드화 나트륨을 함유한 PBS 용액(pH 7.3)
정제	친화성 정제

적용

희석 비율	WB 1:500-1:1000,IHC 1:50-1:100,ELISA 1:5000-1:20000
분자량	Calculated MW: 43 kDa; Observed MW: 43 kDa

항원 정보

유전자명	PTGDR2
다른 이름	PTGDR2; CRTH2; DL1R; GPR44; Prostaglandin D2 receptor 2; Chemoattractant receptor-homologous molecule expressed on Th2 cells; G-protein coupled receptor 44; CD294
유전자 ID	11251
SwissProt ID	Q9Y5Y4
면역원	이 항체는 인간 PTGDR2 의 내부 영역에서 유래한 합성 펩타이드를 사용하여 생산되었습니다. 아미노산 범위: 161-210

배경

프로스타글란딘 D2(PGD2) 수용체

연구 분야

신호전달

이미지 데이터

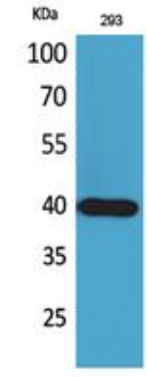

CRTH2 항체를 사용하여 293 세포용해물에서 CRTH2 의해독된 단백질 분석을 수행했습니다.

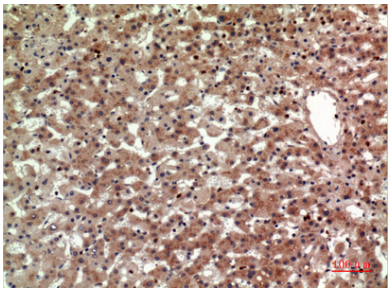

CRTH2 항체를 이용하여 파라핀 포매 간조직의 면역조직화학 분석. 항원복구는 고압 조건의 EDTA 완충액 pH 6.0 을 사용했습니다.

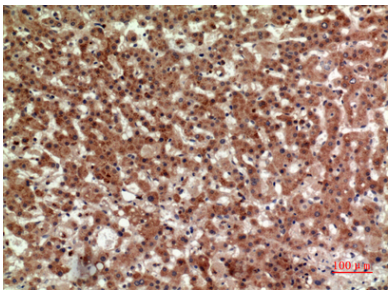

CRTH2 항체를 이용하여 파라핀 포매 간조직의 면역조직화학 분석. 항원복구는 고압 조건의 EDTA 완충액 pH 6.0 을 사용했습니다.