**제품명:** 신장인자 **1A2** 결합 단백질 토끼 다클론 항체
**카탈로그 번호: APRab00448**
연구용 전용

## 요약

| | |
|---|---|
| **설명** | 토끼 다클론 항체 |
| **숙주** | 토끼 |
| **적용** | WB,IHC |
| **반응성** | 인간, 쥐, 생쥐 |
| **결합** | 비결합 |
| **변형** | 수정되지 않음 |
| **아이소타입** | IgG |
| **클론성** | 다클론 |
| **형태** | 액체 |
| **농도** | 1mg/ml |
| **Storage** | *Aliquot 하여 -20°C 에 보관(12 개월 유효). 냉동/해동 반복을 피하십시오.* |
| **Shipping** | Ice bags |
| **버퍼** | 50% 글리세롤, 0.5% 보존 단백질 및 0.02% 아지드화나트륨을 함유한 PBS 용액(pH 7.3) |
| **정제** | 친화성 정제 |

## 적용

| | |
|---|---|
| **희석 비율** | WB 1:500-1:1000,IHC 1:50-1:100 |
| **분자량** | Calculated MW: 138 kDa; Observed MW: 115 kDa |

## 항원 정보

| | |
|---|---|
| **유전자명** | IGFN1 |
| **다른 이름** | IGFN1 antibody; immunoglobulin-like and fibronectin type III domain containing 1 antibody; EEF1A2BP1 antibody |
| **유전자 ID** | 91156 |
| **SwissProt ID** | Q86VF2 |
| **면역원** | - |

## 배경

세포 막 결합 분자를 통한 중개 세포 접착, 면역 형성 및 세포 발달에 관여할 것으로 예측됩니다. Z 원판 하위 위치할 것으로 예측되며, 세포 외 활성을 나타낼 것으로 예측됩니다.

## 연구 분야

후성유전학 | 핵산 복제

## 이미지 데이터

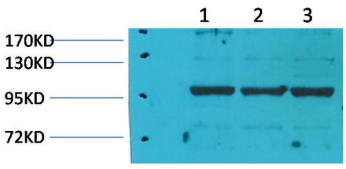


돼지 골격근, 쥐 골격근, 쥐 골격근 용해물에서 eEF1A2 항체를 사용하여 선형 eEF1A2 결합 밴드의 웨스턴 블롯 분석을 수행했다.