제품명: CD79B 토끼 다클론 항체
카탈로그 번호: APRab00359
연구용 전용

요약

설명	토끼 다클론 항체
숙주	토끼
적용	WB,IHC,ICC/IF,FC,IP
반응성	인간, 쥐, 생쥐
결합	비결합
변형	수정되지 않음
아이소타입	IgG
클론성	다클론
형태	액체
농도	1mg/ml
Storage	*Aliquot 하여 -20°C 에 보관(12 개월 유효). 냉동/해동 반복을 피하십시오.*
Shipping	Ice bags
버퍼	50mM 트리스-글리신(pH 7.4), 0.15M NaCl, 40% 글리세롤, 0.01% 아지화나트륨 및 0.05% 보호단백질
정제	친화성 정제

적용

희석 비율	WB 1:500-1:1000,IHC 1:50-1:100,ICC/IF 1:50-1:200,FC 1:50-1:100,IP 1:20-1:50
분자량	Calculated MW: 26 kDa; Observed MW: 30-50 kDa

항원 정보

유전자명	CD79B
다른 이름	CD79B; AGM6; B29; IGB
유전자 ID	974
SwissProt ID	P40259
면역원	인간 CD79b 의 합성 펩타이드

배경

CD79A 와 의 협력에 필수적이며, B 세포 항원 수용체 복합체(BCR) 에 의해 활성화되는 신호 전달 연쇄 반응을 시작하여 복합체의 세포 내 유입, 후기 엔드솜으로 이동 및 항원 제시를 유도합니다.

연구 분야

면역화

이미지 데이터

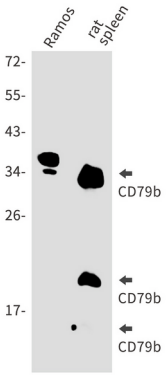

CD79B 항체를 사용하여 Ramos 쥐비장용해물에서 CD79B 의웨스턴블롯분석을수행했습니다.