제품명: JunB 토끼 다클론 항체
카탈로그 번호: APRab00118
연구용 전용

요약

설명	토끼 다클론 항체
숙주	토끼
적용	WB,ICC/IF,IP
반응성	인간, 쥐, 생쥐
결합	비결합
변형	수정되지 않음
아이소타입	IgG
클론성	다클론
형태	액체
농도	1mg/ml
Storage	*Aliquot 하여 -20°C 에 보관(12 개월 유효). 냉동/해동 반복을 피하십시오.*
Shipping	Ice bags
버퍼	토끼 IgG 는 인산염 완충 식염수(pH 7.4, 150mM NaCl, 0.02% 아지드화 나트륨 및 50% 글리세롤에 용해되어 있습니다.
정제	친화성 크로마토그래피

적용

희석 비율	WB 1:500-1:1000,ICC/IF 1:50-1:200,IP 1:20-1:50
분자량	Calculated MW: 36 kDa; Observed MW: 43 kDa

항원 정보

유전자명	JUNB
다른 이름	Transcription factor jun-B
유전자 ID	3726
SwissProt ID	P17275
면역원	인간 JunB 의 합성 펩타이드

배경

JunB 는 c-Jun 및 JunD 를 포함하는 Jun 계열에 속하는 염기성 영역 류신 지퍼(bZIP) 전사 인자입니다. Jun 계열 구성원은 Fos 및 ATF 단백질과 동형이합체 또는 이형이합체를 형성하여 기능성 전사 인자 AP-1(활성화 단백질)을 형성하며, AP-1 의 활성은 성장 인자, 감염 및 스트레스 신호와 같은 다양한 생리적 및 병리학적 자극에 의해 조절됩니다.

연구 분야

후성유전학 핵신호전달

이미지 데이터

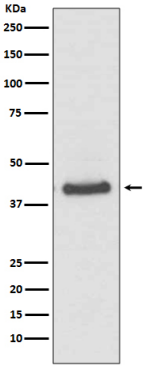

JunB 항체를 사용하여 HeLa 세포용해물에서 JunB 의 발현량을 분석하였습니다.