제품명: 베타 I 튜불린 마우스 단클론 항체
카탈로그 번호: **AMM84969**
연구용 전용

요약

설명	마우스 단클론 항체
숙주	생쥐
적용	WB
반응성	재조합체
결합	비결합
변형	수정되지 않음
아이소타입	Mouse IgG1
클론성	단클론
형태	액체
농도	1mg/ml
Storage	*Aliquot 하여 -20°C 에 보관(12 개월 유효). 냉동/해동 반복을 피하십시오.*
Shipping	Ice bags
버퍼	0.05% 아지화나트륨, 0.5% 보존제 및 50% 글리세롤이 함유된 PBS 용액에 정제된 형태
정제	친화성 정제

적용

희석 비율	WB 1:500-1:1000
분자량	Calculated MW: 50 kDa; Observed MW: 50 kDa

항원 정보

유전자명	beta I Tubulin
다른 이름	beta I tubulin; TBB1; TUBB1; Tubulin beta 1; Class VI beta tubulin
유전자 ID	81027.0
SwissProt ID	Q9H4B7
면역원	β I 튜불린 합성 펩타이드

배경

튜불린은 미세관의 주요 구성 요소입니다. 튜불린은 GTP 분자 두 개를 결합하는데, 하나는 베타 서브유닛과 교환 가능한 부위에, 다른 하나는 알파 서브유닛과 비교환 가능한 부위에 결합합니다(유사 에이치).

연구 분야

-

이미지 데이터

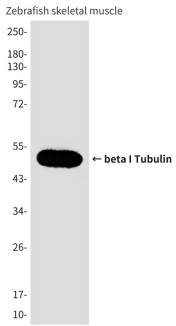

제브라피시 골격근 용해물에서 베타 I 튜불린 항체를 사용하여 베타 I 튜불린을 웨스턴 블롯 분석하였다.