제품명: TSG101 마우스 단클론 항체

카탈로그 번호: AMM82777

연구용 전용

요약

설명	마우스 단클론 항체
숙주	생쥐
적용	IHC,ELISA,FC
반응성	인간
결합	비결합
변형	수정되지 않음
아이소타입	Mouse IgG1
클론성	단클론
형태	액체
농도	1mg/ml
Storage	*Aliquot 하여 -20°C 에 보관(12 개월 유효). 냉동/해동 반복을 피하십시오.*
Shipping	Ice bags
버퍼	0.05% 아지드화 나트륨이 함유된 PBS 용액에 정제된 항체
정제	친화성 정제

적용

희석 비율	IHC 1:200-1:1000,ELISA 1:5000-1:20000,FC 1:200-1:400
분자량	44kDa

항원 정보

유전자명	TSG101
다른 이름	TSG10; VPS23
유전자 ID	7251.0
SwissProt ID	Q99816
면역원	인간 TSG101 의 정제된 재조합 단편(아미노산 167-374)을 대장균에서 발현시킨 것

배경

이 유전자에 의해 코딩되는 단백질은 유비퀴틴 접합 효소의 비활성 동족체 그룹에 속합니다. 이 유전자 산물은 종양 발생과 관련된 세포질 인산화 단백질인 스타트민과 상호작용하는 코일형 코일 도메인을 포함합니다. 이 단백질은 세포 성장 및 분화에 관여하고 음성 성장 조절자 역할을 할 수 있습니다. 이 종양 감수성 유전자와 시험관 내 정상 생체 발현은 유전체 안정성 유지 및 세포 주기 조절에 중요한 것으로 보입니다. 이 유전자의 돌연변이 및 대체 스플라이싱은 유방암에서 높은 빈도로 발생하며, 이는 유방암 종양 발생 및/또는 진행 과정에서 결함이 발생함을 시사합니다.

연구 분야

-

이미지 데이터

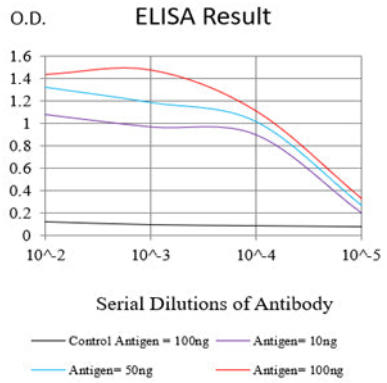

검은색선: 대조항체(100ng); 보라색선: 항체(10ng); 파란색선: 항체(50ng); 빨간색선: 항체(100ng)

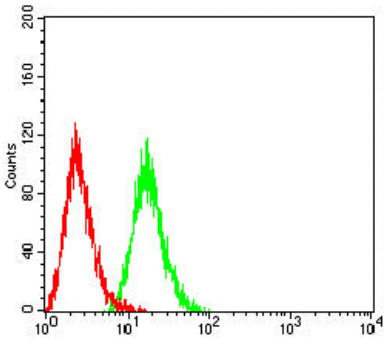

TSG101 마우스단클론항체(녹색)와음성대조(빨간색)을사용하여THP-1 세포를유세분법으로분석한결과

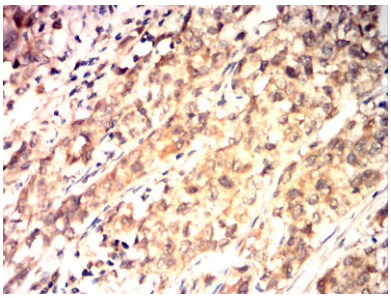

파라핀에포매된간암환자조직에대한TSG101 마우스단클론항체와DAB 염색을이용한면역조직화학분석

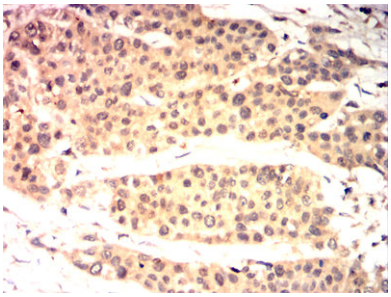

TSG101 마우스단클론항체와DAB 염색을이용한파라핀포매된간암환자조직의면역조직화학분석