제품명: BRAF 마우스 단클론 항체
카탈로그 번호: AMM82702
연구용 전용

요약

설명	마우스 단클론 항체
숙주	생쥐
적용	WB,IHC,ELISA,FC
반응성	인간, 쥐
결합	비결합
변형	수정되지 않음
아이소타입	Mouse IgG1
클론성	단클론
형태	액체
농도	1mg/ml
Storage	*Aliquot 하여 -20°C 에 보관(12 개월 유효). 냉동/해동 반복을 피하십시오.*
Shipping	Ice bags
버퍼	0.05% 아지드화 나트륨이 함유된 PBS 용액에 정제된 항체
정제	친화성 정제

적용

희석 비율	WB 1:500-1:2000,IHC 1:200-1:1000,ELISA 1:5000-1:20000,FC 1:200-1:400
분자량	84.4kda

항원 정보

유전자명	BRAF
다른 이름	NS7; B-raf; BRAF1; RAFB1; B-RAF1
유전자 ID	673.0
SwissProt ID	P15056
면역원	HEK293-6e 세포에서 발현된 정제된 인간 BRAF 재조합 단편(아미노산 299-447).

배경

이 유전자는 RAF 계열 세린/트레오닌 단백질 키나아제에 속하는 단백질을 코딩합니다. 이 단백질은 세포 분열, 분화 및 분비에 영향을 미치는 MAP 키나아제/ERK 신호 전달 경로를 조절하는 역할을 합니다. 이 유전자의 돌연변이, 특히 V600E 돌연변이는 흑색종에서 가장 흔하게 발견되는 암 유발 돌연변이이며, 비호지킨 림프종, 대장암, 갑상선암, 비소세포폐암, 모발세포백혈병, 폐선암 등 다양한 암에서도 발견되었습니다. 또한 이 유전자의 돌연변이는 표현형이 겹치는 심장안면피부증후군, 누난증후군, 코스텔로증후군과도 관련이 있습니다. 이 유전자의 위유전자가 X 염색체에서 확인되었습니다. [RefSeq 제공, 2017 년 8 월]

연구 분야

MAPK 신호전달경로

이미지 데이터

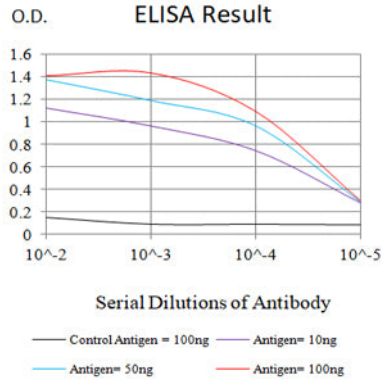

결장색선 대조항원(100ng); 보라색선 항원(10ng); 파란색선 항원(50ng); 빨간색선 항원(100ng)

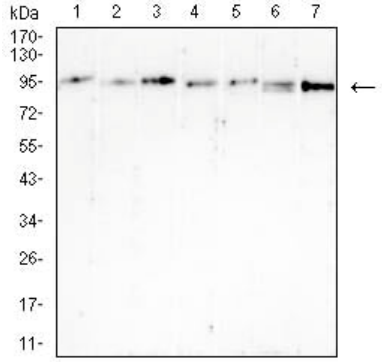

Hela(1), HT-29(2), MOLT4(3), T47D(4), HePG2(5), HL-60(6) 및 PC-12(7) 세포용해물에 대한 BRAF 마우스 mAb 를 사용한 웨스턴 블롯 분석

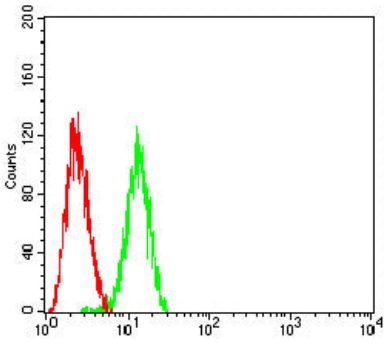

BRAF 마우스 단클론항체(녹색)와 음성 대조(빨간색)을 사용하여 BEL-7402 세포를 유세포분석법으로 분석한 결과.

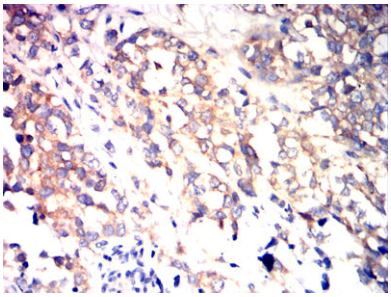

파라핀에 포매된 간암 조직에 대한 BRAF 마우스 단클론항체와 DAB 염색을 이용한 면역조직화학 분석

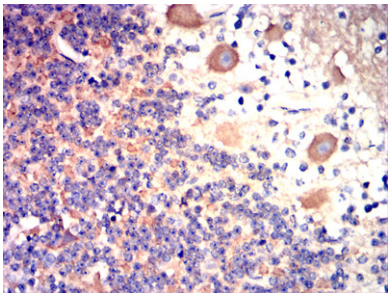

파라핀 포매된 인간 뇌 조직에 대한 BRAF 마우스 단클론 항체의 DAB 염색을 이용한 면역조직화학 분석.