제품명: PSAP 마우스 단클론 항체

카탈로그 번호: AMM82470

연구용 전용

요약

설명	마우스 단클론 항체
숙주	생쥐
적용	WB,IHC,ICC,ELISA,FC
반응성	인간, 쥐
결합	비결합
변형	수정되지 않음
아이소타입	Mouse IgG1
클론성	단클론
형태	액체
농도	1mg/ml
Storage	*Aliquot 하여 -20°C 에 보관(12 개월 유효). 냉동/해동 반복을 피하십시오.*
Shipping	Ice bags
버퍼	0.05% 아지드화 나트륨이 함유된 PBS 용액에 저장된 항체
정제	친화성 정제

적용

희석 비율	WB 1:500-1:2000,IHC 1:200-1:1000,ICC 1:200-1:1000,ELISA 1:5000-1:20000,FC 1:200-1:400
분자량	58.1kDa

항원 정보

유전자명	PSAP
다른 이름	GLBA; SAP1; SAP2
유전자 ID	5660.0
SwissProt ID	P07602
면역원	대장균에서 발현된 정제된 인간 PSAP 재조합 단백질(아미노산: 17-216).

배경

이 유전자는 고도로 보존된 전구 단백질을 암호화하며, 이 전구 단백질은 단백질 분해 과정을 거쳐 사포신 A, B, C, D 를 포함한 네 가지 주요 분해 산물을 생성합니다. 전구 단백질의 각 도메인은 약 80 개의 아미노산 잔기로 구성되며, 시스테인 잔기와 당화 부위의 위치가 거의 동일합니다. 사포신 A-D 는 주로 리소좀에 존재하며, 짧은 올리고당 그룹을 가진 스핑고지질의 분해를 촉진합니다. 전구 단백질은 분비 단백질이자 막 단백질 두 가지 형태로 존재하며 신경영양 활성을 나타냅니다. 이 유전자의 돌연변이는 고셔병, 이염성 백질이영양증과 관련이 있습니다. 대체 스플라이싱을 통해 여러 전사 변이체가 생성되며, 이 중 적어도 하나는 단백질 분해 과정을 거치는 아이소형을 암호화합니다.

연구 분야

-

이미지 데이터

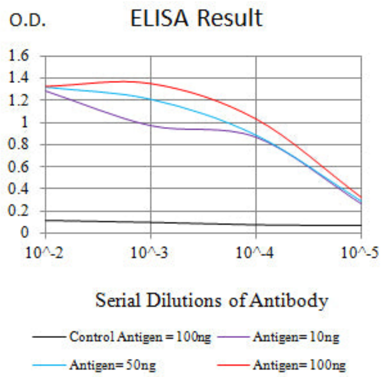

검은색선 대조항원(100ng); 보라색선 항원(10ng); 파란색선 항원(50ng); 빨간색선 항원(100ng)

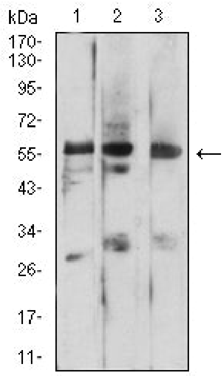

HEK293(1), C6(2) 및 HT1080(3) 세포 용해물에 대한 PSAP 마우스 mAb 를 사용한 웨스턴 블롯 분석

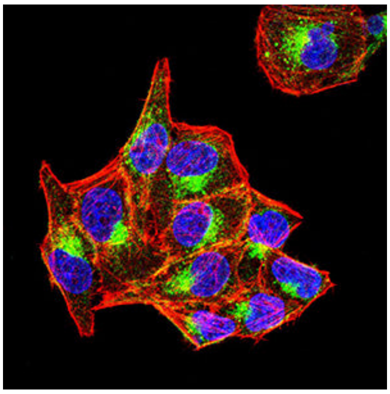

HeLa 세포를 PSAP 마우스 단클론 항체(녹색)를 사용하여 면역형광 분석한 결과입니다. 파란색은 DRAQ5 형광 DNA 염료이고, 빨간색은 액틴 필라멘트를 Alexa Fluor-555 팔로이딘으로 표지한 것입니다.

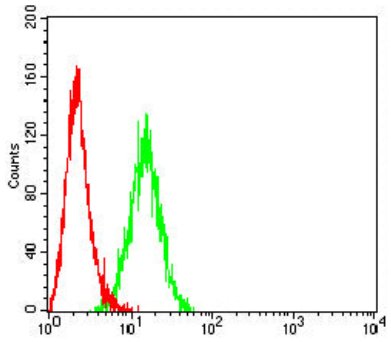

PSAP 마우스단클론항체(녹색)와음성대조(빨간색)을사용하여HeLa 세포를유세포분석법으로분석한결과.

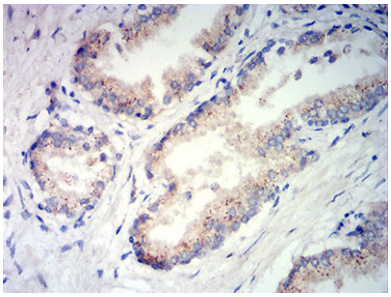

파라핀에포매된인간전립선조직에대한PSAP 마우스단클론항체DAB 염색을이용한면역조직화학분석.

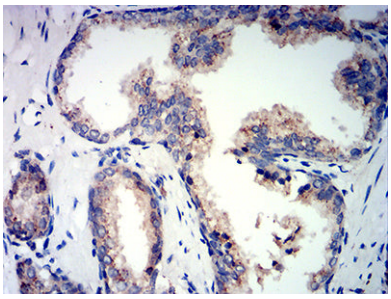

파라핀에포매된인간전립선암조직에대한PSAP 마우스단클론항체DAB 염색을이용한면역조직화학분석.