제품명: CDKN2A 마우스 단클론 항체
카탈로그 번호: AMM82421
연구용 전용

요약

설명	마우스 단클론 항체
숙주	생쥐
적용	WB,IHC,ELISA,FC
반응성	인간
결합	비결합
변형	수정되지 않음
아이소타입	Mouse IgG1
클론성	단클론
형태	액체
농도	1mg/ml
Storage	*Aliquot 하여 -20°C 에 보관(12 개월 유효). 냉동/해동 반복을 피하십시오.*
Shipping	Ice bags
버퍼	0.05% 아지화나트륨이 함유된 PBS 용액에 정제된 항체
정제	친화성 정제

적용

희석 비율	WB 1:500-1:2000,IHC 1:200-1:1000,ELISA 1:5000-1:20000,FC 1:200-1:400
분자량	16.5kDa

항원 정보

유전자명	CDKN2A
다른 이름	ARF; MLM; P14; P16; P19; CMM2; INK4; MTS1; TP16; CDK4I; CDKN2; INK4A; MTS-1; P14ARF; P19ARF; P16INK4; P16INK4A; P16-INK4A
유전자 ID	1029.0
SwissProt ID	P42771
면역원	인간 CDKN2A 의 정제된 재조합 단편(에피토프 1-156)을 대장균에서 발현시킨 것

배경

이 유전자는 첫 번째 엑손이 서로 다른 여러 전사 변이체를 생성합니다. 적어도 세 가지 대체 스플라이싱 변이체가 보고되었으며, 이들 각각은 서로 다른 단백질을 암호화합니다. 이 중 두 가지는 CDK4 키나제의 억제제로 알려진 구조적으로 관련된 단백질을 암호화합니다. 나머지 전사체는 유전자의 나머지 부분보다 20kb 상류에서 대체 첫 번째 엑손을 포함합니다. 이 전사체는 다른 변이체와는 구조적으로 관련이 없는 단백질을 정의하는 대체 판독 프레임(ARF)을 포함합니다. 이

ARF 산물은 종양 억제 단백질 p53의 안정화제로 작용하는데, 이는 p53 분해를 담당하는 단백질인 E3 유비퀴틴 단백질 리가아제 MDM2와 상호 작용하여 이를 격리할 수 있기 때문입니다. 구조적 및 기능적 차이에도 불구하고, 이 유전자에 의해 암호화된 CDK 억제제 동형 단백질과 ARF 산물은 세포 주기 G1 진행에서 CDK4와 p53의 조절 역할을 통해 세포 주기 G1 기점에 공통된 기능을 공유합니다. 이 유전자는 다양한 종양에서 빈번하게 돌연변이가 발생하거나 결실되며, 중요한 종양 억제 유전자로 알려져 있습니다.

연구 분야

-

이미지 데이터

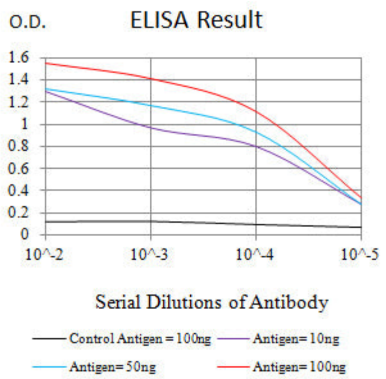

검은색 선: 대조 항원(100ng); 보라색 선: 항원(10ng); 파란색 선: 항원(50ng); 빨간색 선: 항원(100ng)

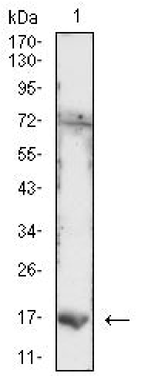

Hela(1) 세포 용해물에 대한 CDKN2A 마우스 mAb를 사용한 웨스턴 블롯 분석

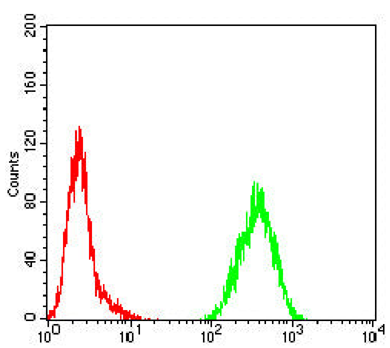

CDKN2A 마우스 단클론 항체(녹색)와 음성 대조군(빨간색)을 사용하여 HeLa 세포를 유세포 분석법으로 분석한 결과.

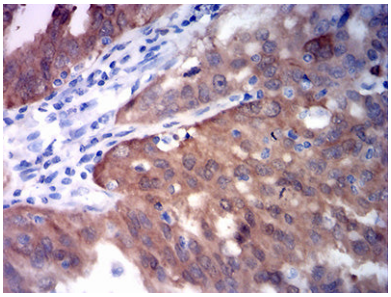

파라핀에포매된인간난소암조직에대한CDKN2A 마우스단클론항체DAB 염색을이용한면역조직화학분석

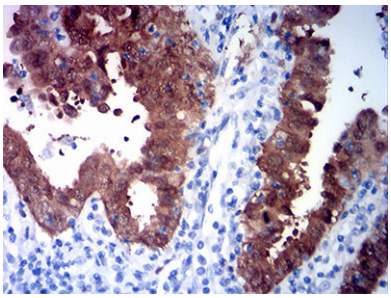

파라핀에포매된인간자궁내막암조직에대한CDKN2A 마우스단클론항체DAB 염색을이용한면역조직화학분석