제품명: **AGR2** 마우스 단클론 항체

카탈로그 번호: **AMM81733**

연구용 전용

요약

설명	마우스 단클론 항체
숙주	생쥐
적용	IHC,ELISA,FC
반응성	인간
결합	비결합
변형	수정되지 않음
아이소타입	Mouse IgG1
클론성	단클론
형태	액체
농도	1mg/ml
Storage	*Aliquot 하여 -20℃ 에 보관(12 개월 유효). 냉동/해동 반복을 피하십시오.*
Shipping	Ice bags
버퍼	0.05% 아지드화 나트륨이 함유된 PBS 용액에 정제된 항체
정제	친화성 정제

적용

희석 비율	IHC 1:200-1:1000,ELISA 1:5000-1:20000,FC 1:200-1:400
분자량	20kDa

항원 정보

유전자명	AGR2
다른 이름	AG2; GOB-4; HAG-2; XAG-2; PDIA17; HEL-S-116
유전자 ID	10551.0
SwissProt ID	O95994
면역원	정제된 인간 AGR2 재조합 단편(아미노산 21-175)을 대장균에서 발현시킨 것

배경

AGR2(Anterior Gradient 2, 단백질 이황화 이성질화효소 계열 구성원)는 단백질 코딩 유전자입니다. AGR2 와 관련된 질환으로는 췌장 관 선암이 있습니다. 관련 경로로는 티로신 키나아제/어댑터 및 접착 경로가 있습니다. 이 유전자와 관련된 GO 주석에는 디스트로글리칸 결합이 포함됩니다. 이 유전자의 중요한 상동 유전자는 TXNDC12 입니다.

연구 분야

-

이미지 데이터

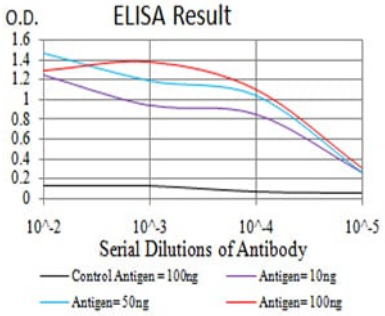

검은색선: 대조항원(100ng); 보라색선: 항원(10ng); 파란색선: 항원(50ng); 빨간색선: 항원(100ng)

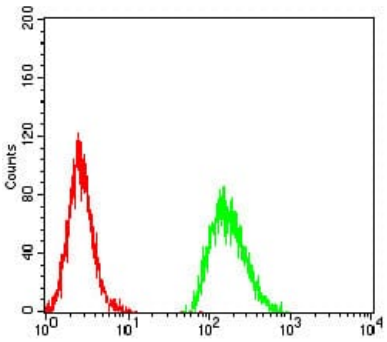

AGR2 마우스단클론항체(녹색)와음성대조(빨간색)을사용하여MCF-7 세포를유세포분석법으로분석한결과.

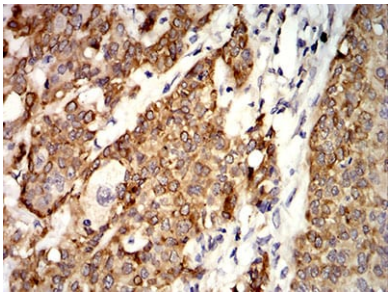

파라핀에포매된간암환자조직에대한AGR2 마우스단클론항체DAB 염색을이용한면역조직화학분석.

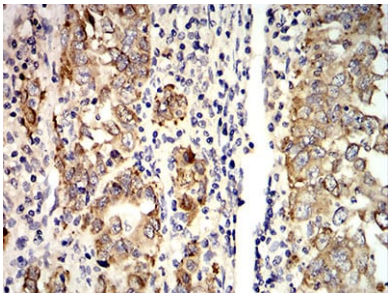

파라핀에포매된간암환자조직에대한AGR2 마우스단클론항체DAB 염색을이용한면역조직화학분석.