제품명: CD93 마우스 단클론 항체

카탈로그 번호: AMM81279

연구용 전용

요약

설명	마우스 단클론 항체
숙주	생쥐
적용	IHC,ICC,ELISA,FC
반응성	인간
결합	비결합
변형	수정되지 않음
아이소타입	Mouse IgG1
클론성	단클론
형태	액체
농도	1mg/ml
Storage	*Aliquot 하여 -20°C 에 보관(12 개월 유효). 냉동/해동 반복을 피하십시오.*
Shipping	Ice bags
버퍼	0.03% 아지드화 나트륨을 함유한 PBS.
정제	친화성 정제

적용

희석 비율	IHC 1:200-1:1000,ICC 1:200-1:1000,ELISA 1:5000-1:20000,FC 1:200-1:400
분자량	68.6kDa

항원 정보

유전자명	CD93
다른 이름	C1QR1; C1qRP; CDw93; ECSM3; MXRA4; C1qR(P); dJ737E23.1
유전자 ID	22918.0
SwissProt ID	Q9NPY3
면역원	대장균에서 발현된 정제된 인간 CD93 재조합 단편 (아미노산: 474-535).

배경

이 유전자가 코딩하는 단백질은 세포 표면 당단백질이자 제1형 막 단백질로, 원래 골수세포 특이적 표지자로 확인되었습니다. 이 단백질은 한때 C1q 수용체로 여겨졌으나, 현재는 세포 간 접착 및 세포사멸 세포 제거에 관여하는 것으로 추정됩니다. 이 단백질의 세포질 내 꼬리 부분은 모에신(moesin)이라는 단백질과 상호작용하는 것으로 밝혀졌는데, 모에신은 막 횡단 단백질을 세포골격에 연결하고 세포골격을 재구성하는 데 중요한 역할을 하는 것으로 알려져 있습니다.

연구 분야

-

이미지 데이터

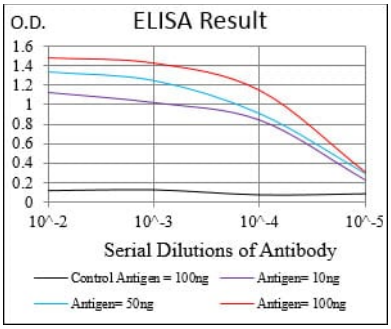

검은색선 대조항체(100ng); 보라색선 항체(10ng); 파란색선 항체(50ng); 빨간색선 항체(100ng);

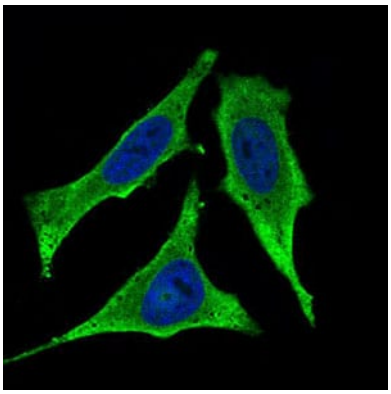

CD93 마우스단클론항체(복제)를 이용한 HeLa 세포의 면역형광분석. 파란색: DRAQ5 형광 DNA 염료.

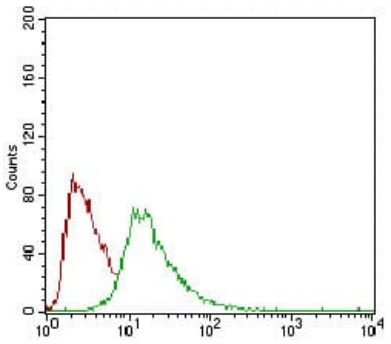

CD93 마우스단클론항체(복제)와 염소 다클론(빨간색)을 사용하여 HepG2 세포를 유세포분석법으로 분석한 결과.

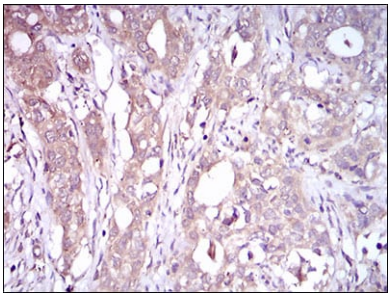

파라핀에 포매된 인간 자궁경부암 조직에 대한 CD93 마우스단클론항체의 DAB 염색을 이용한 면역조직화학분석.