제품명: ALPL 마우스 단클론 항체

카탈로그 번호: AMM81104

연구용 전용

요약

설명	마우스 단클론 항체
숙주	생쥐
적용	WB,IHC,ELISA,FC
반응성	인간, 쥐, 생쥐, 토끼
결합	비결합
변형	수정되지 않음
아이소타입	Mouse IgG1
클론성	단클론
형태	액체
농도	1mg/ml
Storage	*Aliquot 하여 -20°C 에 보관(12 개월 유효). 냉동/해동 반복을 피하십시오.*
Shipping	Ice bags
버퍼	0.05% 아지드화 나트륨이 함유된 PBS 용액에 정제된 항체
정제	친화성 정제

적용

희석 비율	WB 1:500-1:2000,IHC 1:200-1:1000,ELISA 1:5000-1:20000,FC 1:200-1:400
분자량	57.3kDa

항원 정보

유전자명	ALPL
다른 이름	HOPS; TNAP; APTNAP; TNSALP; AP-TNAP
유전자 ID	249.0
SwissProt ID	P05186
면역원	정제된 인간 ALPL 재조합 단백질을 대장균에서 발현시킨 것

배경

알칼리성 인산분해효소는 적어도 네 가지의 서로 다르지만 관련된 유형이 있습니다: 장형, 태반형, 태반 유사형, 그리고 간/뼈/신장형(조직 비특이형). 처음 세 가지는 2 번 염색체에 함께 위치하고, 조직 비특이형은 1 번 염색체에 위치합니다. 이 유전자의 산물은 막결합형 당화 효소로, 특정 조직에서 발현되지 않기 때문에 조직 비특이형 효소라고 불립니다. 알칼리성 인산분해효소의 정확한 생리적 기능은 아직 알려지지 않았습니다. 이 효소의 가능한 기능 중 하나는 기질 광물화로 제안되었지만, 기능적인 형태의 이 효소가 결핍된 쥐는 정상적인 골격 발달을 보입니다. 이 효소는 고칼슘혈증과 골격 결함을 특징으로 하는 질환인 저인산혈증과 직접적인 관련이 있습니다. 그러나 이 질환의 특징은 발병 연령과 증상의 심각도를 결정하는 특정 돌연변이에 따라 다양하게 나타날 수 있습니다.

다. 대안적 스플라이싱을 통해 생성된 전사 변이체도 보고되었습니다.

연구 분야

-

이미지 데이터

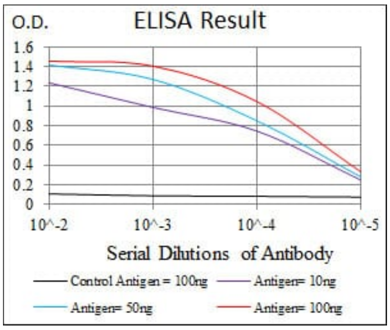

검은색선 대조항원(100ng); 보라색선 항원(10ng); 파란색선 항원(50ng); 빨간색선 항원(100ng);

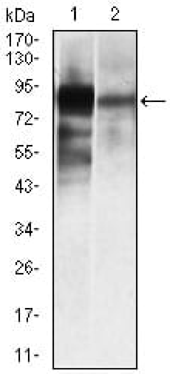

HeLa(1) 및 NTERA-2(4) 세포 용해물에 대한 ALPL 마우스 mAb 를 사용한 웨스턴 블롯 분석.

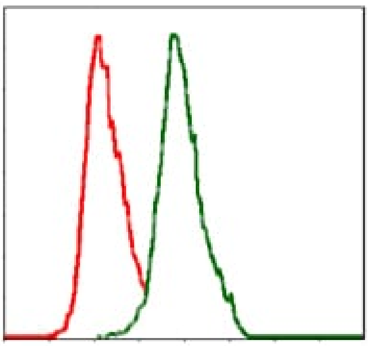

ALPL 마우스 단클론 항체(녹색)와 음성 대조군(빨간색)을 사용하여 MCF-7 세포를 유세포 분석법으로 분석한 결과.

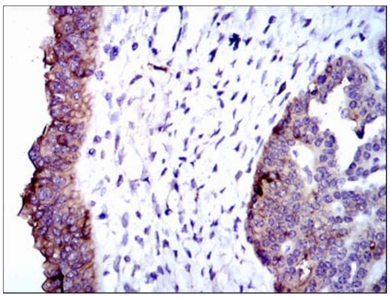

ALPL 마우스 단클론 항체와 DAB 염색을 이용한 파라핀 포매 인간 난소암 조직의 면역조직화학 분석.

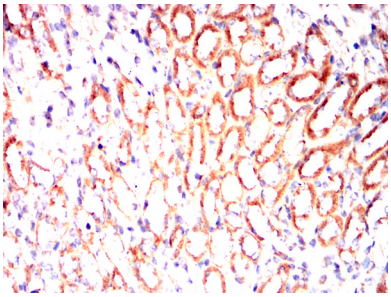

파라핀에포매된마우스신장조직에ALPL 마우스단클론항체와DAB 염색을이용한면역조직화학분석을실시하였다.

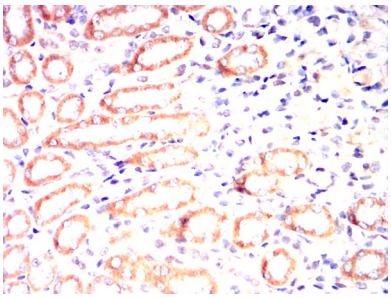

파라핀에포매된쥐신장조직에ALPL 마우스단클론항체를이용한면역조직화학분석및DAB 염색

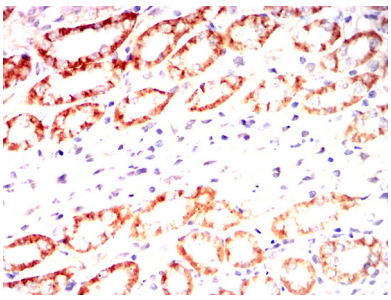

파라핀에포매된토끼신장조직에ALPL 마우스단클론항체와DAB 염색을이용한면역조직화학분석을실시하였다.