제품명: NEFL 마우스 단클론 항체

카탈로그 번호: AMM81081

연구용 전용

요약

설명	마우스 단클론 항체
숙주	생쥐
적용	WB,IHC,ICC,ELISA,FC
반응성	인간
결합	비결합
변형	수정되지 않음
아이소타입	Mouse IgG1
클론성	단클론
형태	액체
농도	1mg/ml
Storage	*Aliquot 하여 -20°C 에 보관(12 개월 유효). 냉동/해동 반복을 피하십시오.*
Shipping	Ice bags
버퍼	0.05% 아지드화 나트륨이 함유된 PBS 용액에 정제된 항체
정제	친화성 정제

적용

희석 비율	WB 1:500-1:2000,IHC 1:200-1:1000,ICC 1:200-1:1000,ELISA 1:5000-1:20000,FC 1:200-1:400
분자량	62kDa

항원 정보

유전자명	NEFL
다른 이름	NFL; NF-L; NF68; CMT1F; CMT2E
유전자 ID	4747.0
SwissProt ID	P07196
면역원	정제된 인간 NEFL 재조합 단편을 대장균에서 발현시킨 것

배경

신경섬유는 경쇄, 중쇄, 중간쇄로 구성된 IV 형 중간섬유 이종중합체입니다. 신경섬유는 축삭골격을 구성하며 신경세포의 크기를 유지하는 기능을 합니다. 또한 축삭 수송 및 시냅스 내 물질 수송에도 관여할 수 있습니다. 이 유전자는 경쇄 신경섬유 단백질을 코딩합니다. 이 유전자의 돌연변이는 말초신경계 질환인 샤르코-마리-투스병 1F 형(CMT1F)과 2E 형(CMT2E)을 유발하며, 이 질환들은 각각 다른 신경병증을 특징으로 합니다. Y 염색체에서 위유전자가 확인되었습니다.

연구 분야

-

이미지 데이터

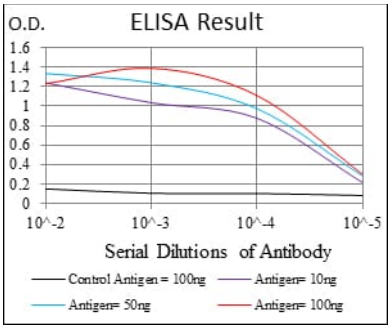

검은색선: 대조항원(100ng); 보라색선: 항원(10ng); 파란색선: 항원(50ng); 빨간색선: 항원(100ng);

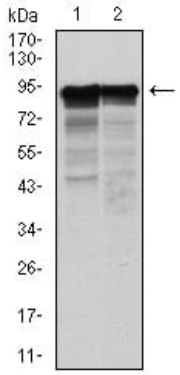

Hela(1) 및Jurkat(2) 세포용해물에 대한NEFL 마우스mAb 를사용하여웨스턴블롯분석

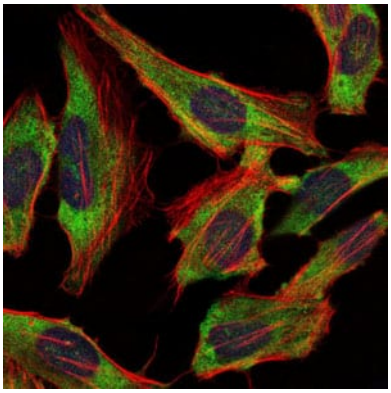

NEFL 마우스단클론항체(녹색)를이용한HeLa 세포의면역형광분석. 파란색: DRAQ5 형광DNA 염료. 빨간색: 액틴팔로이딘는Alexa Fluor-555 팔로이딘으로표지되었다.

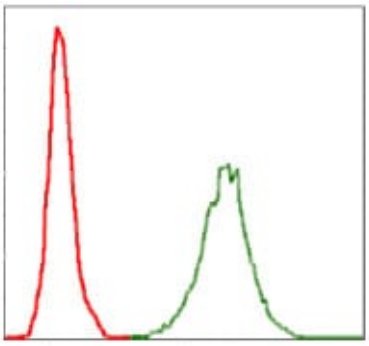

NEFL 마우스단클론항체(녹색)와음성대조군(빨간색)을사용하여Jurkat 세포를유세포분석법으로분석한결과

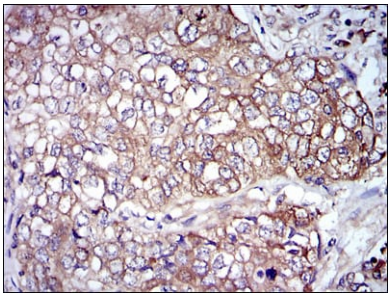

NEFL 마우스단클론항체 DAB 염색을 이용한 파라핀 포매 인체 뇌조직 면역조직화학 분석

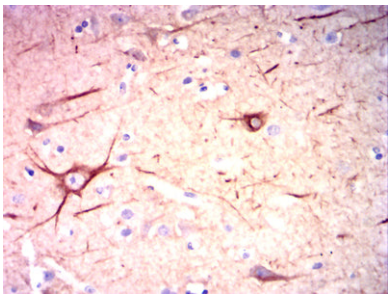

NEFL 마우스단클론항체 DAB 염색을 이용한 파라핀 포매 인체 뇌조직 면역조직화학 분석