제품명: CD9 마우스 단클론 항체

카탈로그 번호: AMM81067

연구용 전용

요약

설명	마우스 단클론 항체
숙주	생쥐
적용	IHC,ELISA,FC
반응성	인간
결합	비결합
변형	수정되지 않음
아이소타입	Mouse IgG1
클론성	단클론
형태	액체
농도	1mg/ml
Storage	*Aliquot 하여 -20°C 에 보관(12 개월 유효). 냉동/해동 반복을 피하십시오.*
Shipping	Ice bags
버퍼	0.03% 아지드화 나트륨을 함유한 PBS.
정제	친화성 정제

적용

희석 비율	IHC 1:200-1:1000,ELISA 1:5000-1:20000,FC 1:200-1:400
분자량	25kDa

항원 정보

유전자명	CD9
다른 이름	MIC3; MRP-1; BTCC-1; DRAP-27; TSPAN29; FLJ99568; TSPAN-29
유전자 ID	928.0
SwissProt ID	P21926
면역원	인간 CD9 의 합성 펩타이드

배경

이 유전자는 테트라스파닌 계열로 알려진 막관통 4 슈퍼패밀리의 구성원을 암호화합니다. 테트라스파닌은 4 개의 막관통 도메인을 가진 세포 표면 당단백질로, 다른 세포 표면 단백질과 다중체 복합체를 형성합니다. 암호화된 단백질은 분화, 접착, 신호전달을 포함한 여러 세포 과정에 관여하며, 이 유전자의 발현은 암세포의 운동성 및 전이 억제에 중요한 역할을 합니다.

연구 분야

-

이미지 데이터

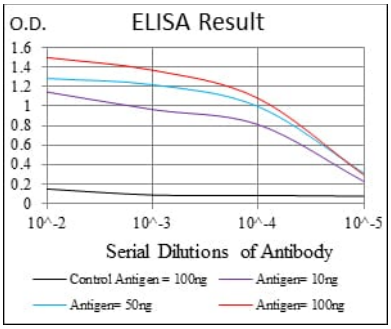

검은색선 대조항체(100ng); 보라색선 항체(10ng); 파란색선 항체(50ng); 빨간색선 항체(100ng);

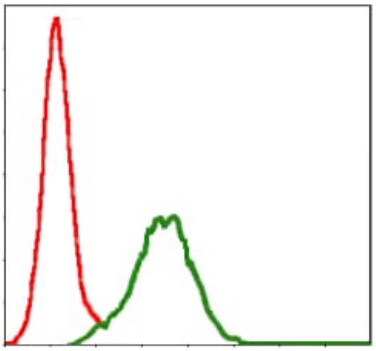

CD9 마우스단클론항체(녹색)와음성대조군(빨간색)을사용하여Jurkat 세포를유세포분석법으로분석한결과

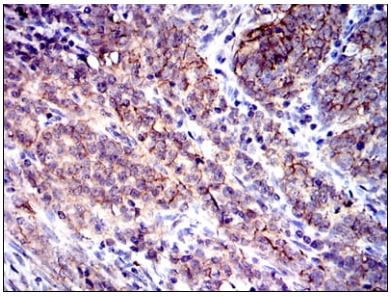

파라핀에포매된간암조직에대한CD9 마우스단클론항체의DAB 염색을이용한면역조직화학분석

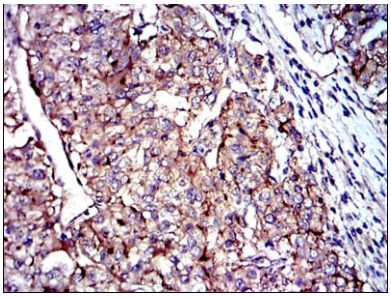

파라핀에포매된간선암조직에대한CD9 마우스단클론항체의DAB 염색을이용한면역조직화학분석