제품명: IRAK4 마우스 단클론 항체
카탈로그 번호: AMM81021
연구용 전용

요약

설명	마우스 단클론 항체
숙주	생쥐
적용	WB,IHC,ELISA,FC
반응성	인간, 쥐, 생쥐, 원숭이
결합	비결합
변형	수정되지 않음
아이소타입	Mouse IgG1
클론성	단클론
형태	액체
농도	1mg/ml
Storage	*Aliquot 하여 -20°C 에 보관(12 개월 유효). 냉동/해동 반복을 피하십시오.*
Shipping	Ice bags
버퍼	0.05% 아지드화나트륨이 함유된 PBS 용액에 정제된 항체
정제	친화성 정제

적용

희석 비율	WB 1:500-1:2000,IHC 1:200-1:1000,ELISA 1:5000-1:20000,FC 1:200-1:400
분자량	52kDa

항원 정보

유전자명	IRAK4
다른 이름	IPD1; REN64; NY-REN-64
유전자 ID	51135.0
SwissProt ID	Q9NWZ3
면역원	대상 아미노산 부분 정제된 인간 IRAK4 재조합 단편

배경

이 유전자는 톨 유사 수용체(TLR) 및 T 세포 수용체(TCR) 신호 전달 경로 모두에서 NF-κB 를 활성화하는 키나아제를 암호합니다. 이 단백질은 대부분의 선천성 면역 반응에 필수적입니다. 이 유전자 돌연변이는 IRAK4 결핍증과 재발성 침습성 패렴구균 질환을 유발합니다. 이 유전자에는 서로 다른 이소형을 암호하는 여러 전사 변이체가 존재합니다.

연구 분야

-

이미지 데이터

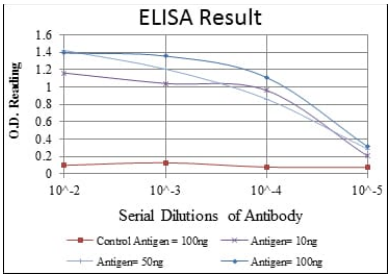

빨색 대조항원(100ng); 보색 항원(10ng); 녹색 항원(50ng); 파란색 항원(100ng);

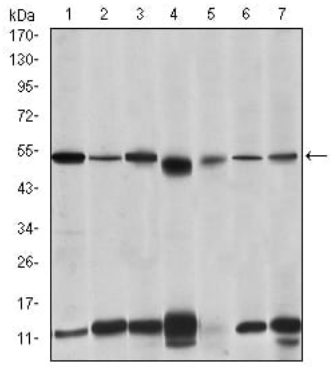

THP-1(1), Hela(2), K562(3), MCF-7(4), RAW264.7(5), Jurkat(6) 및Cos7(7) 세포용해물에 대한 IRAK4 마우스mAb 를사용한웨스턴블롯분석

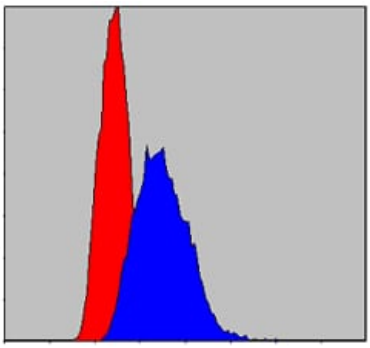

IRAK4 마우스단클론항체(파란색)와음성대조(빨간색)을사용하여HeLa 세포를유세포분석법으로분석한결과

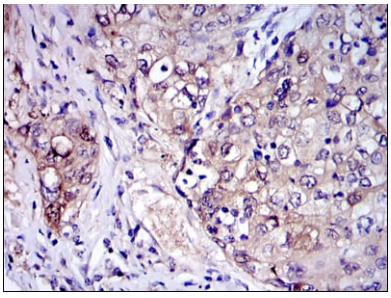

파라핀에포매된간암조직에대한IRAK4 마우스단클론항체와DAB 염색을이용한면역조직화학분석

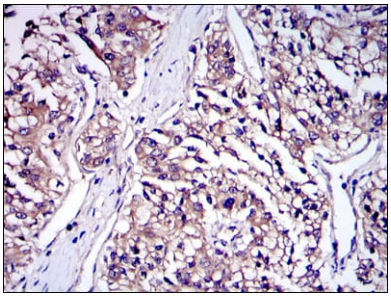

파라핀에포매된인간신장암조직에대한IRAK4 마우스단클론항체및DAB 염색을이용한면역조직화학분석

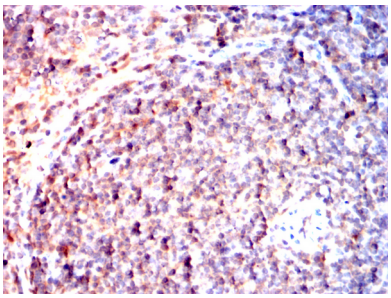

파라핀에포매된마우스방광의면역조직화학분석; IRAK4 마우스단클론항체및DAB 염색사용

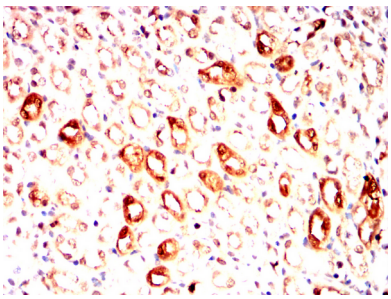

파라핀에포매된마우스신장조직에IRAK4 마우스단클론항체를이용한면역조직화학분석및DAB 염색

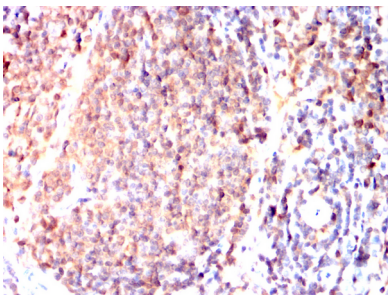

파라핀에포매된쥐방광의면역조직화학분석; IRAK4 마우스단클론항체및DAB 염색사용

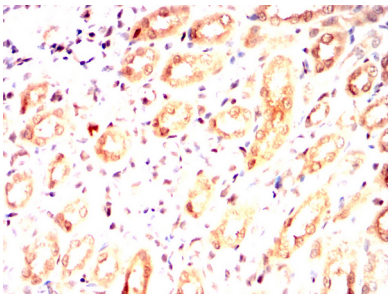

파라핀에포매된쥐신장조직에IRAK4 마우스단클론항체를이용한면역조직화학분석및DAB 염색