제품명: SUZ12 마우스 단클론 항체
카탈로그 번호: AMM80929
연구용 전용

요약

설명	마우스 단클론 항체
숙주	생쥐
적용	IHC,ELISA
반응성	인간
결합	비결합
변형	수정되지 않음
아이소타입	Mouse IgG1
클론성	단클론
형태	액체
농도	1mg/ml
Storage	*Aliquot 하여 -20°C 에 보관(12 개월 유효). 냉동/해동 반복을 피하십시오.*
Shipping	Ice bags
버퍼	0.03% 아지드화나트륨을 함유한 PBS.
정제	친화성 정제

적용

희석 비율	IHC 1:200-1:1000,ELISA 1:5000-1:20000
분자량	83.1kDa

항원 정보

유전자명	SUZ12
다른 이름	CHET9; JJAZ1; KIAA0160; SUZ12
유전자 ID	23512.0
SwissProt ID	Q15022
면역원	대장균에서 발현되고 정제된 인간 SUZ12 재조합 단편

배경

이 연속 아미노산 서열은 자폐 관련 질환에서 보존되지 않은 염색체 영역에 위치한 유전자를 대표합니다. 이 유전자는 JAZF1 유전자와 융합됩니다. 이 유전자가 코딩하는 단백질은 코딩 영역 C 말단에 연속 아미노산을 포함합니다. (RefSeq 제공) SUZ12 는 대장, 유방, 간을 포함한 여러 인체 종양에서 발현됩니다. 조직특성 유방과 대장에서 발현됩니다.

연구 분야

-

이미지 데이터

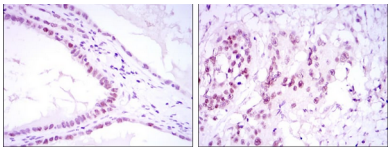

파라핀 포매된 간장세포암 조직(왼쪽)과 식도암 조직(오른쪽)에 대한 면역조직화학분석. SUZ12 마우스 단클론항체와 DAB 염색을 사용했다.