제품명: CDK4 마우스 단클론 항체

카탈로그 번호: AMM80808

연구용 전용

요약

설명	마우스 단클론 항체
숙주	생쥐
적용	WB,IHC,ELISA,FC
반응성	인간, 쥐
결합	비결합
변형	수정되지 않음
아이소타입	Mouse IgG1
클론성	단클론
형태	액체
농도	1mg/ml
Storage	*Aliquot 하여 -20°C 에 보관(12 개월 유효). 냉동/해동 반복을 피하십시오.*
Shipping	Ice bags
버퍼	0.05% 아지드화 나트륨이 함유된 PBS 용액에 정제된 항체
정제	친화성 정제

적용

희석 비율	WB 1:500-1:2000,IHC 1:200-1:1000,ELISA 1:5000-1:20000,FC 1:200-1:400
분자량	33.7kDa

항원 정보

유전자명	CDK4
다른 이름	CMM3; PSK-J3
유전자 ID	1019.0
SwissProt ID	P11802
면역원	대장균에서 발현된 정제된 인간 CDK4 재조합 단편

배경

이 유전자에 의해 코딩되는 단백질은 Ser/Thr 단백질 키나아제 계열에 속합니다. 이 단백질은 S. cerevisiae cdc28 및 S. pombe cdc2 유전자 산물과 매우 유사합니다. 이는 세포 주기 G1 기 진행에 중요한 단백질 키나아제 복합체의 촉매 소단위입니다. 이 키나아제의 활성은 G1-S 기에 국한되며, 조절 소단위인 D 형 사이클린과 CDK 억제제 p16(INK4a)에 의해 조절됩니다. 이 키나아제는 망막모세포종 유전자 산물(Rb)의 인산화에 관여하는 것으로 밝혀졌습니다. 이 유전자뿐만 아니라 D 형 사이클린, p16(INK4a), Rb 를 포함한 관련 단백질의 돌연변이는 다양한 암의 종양 발생과 연관되어 있는 것으로 나타났습니다. 이 유전자에는 여러 개의 폴리아데닐화 부위가 보고되었습니다.

연구 분야

PI3K-Akt 신호전달경로

이미지 데이터

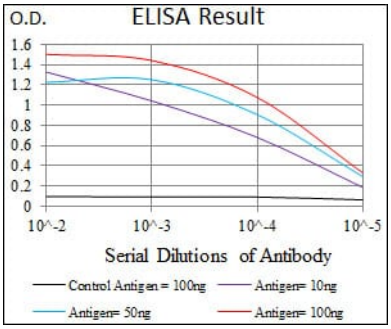

빨간색: 대조항원(100ng); 보라색: 항원(10ng); 녹색: 항원(50ng); 파란색: 항원(100ng);

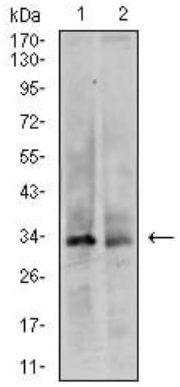

HeLa(1) 및 F9(2) 세포용해물에 대한 CDK4 마우스 mAb 를 사용한 웨스턴 블롯 분석

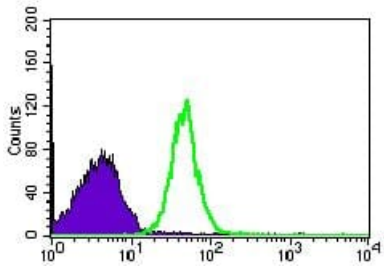

CDK4 마우스 단클론 항체(녹색)와 음성 대조군(보라색)을 사용하여 HeLa 세포를 유세포 분석법으로 분석한 결과.

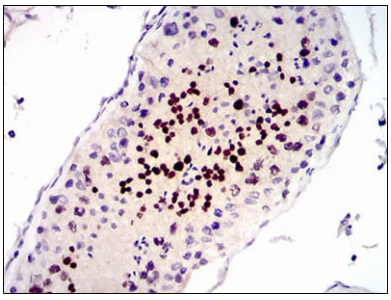

파라핀에 포매된 간조직에 대한 CDK4 마우스 단클론 항체와 DAB 염색을 이용한 면역조직화학 분석

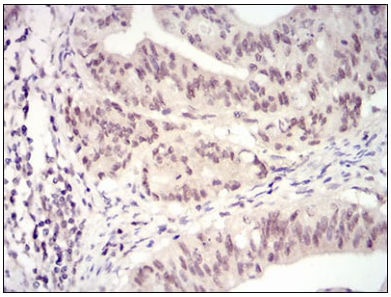

파라핀에포매된인간정상조직에대한CDK4 마우스단클론항체와DAB 염색을이용한면역조직화학분석.