제품명: CK19(11F5) 마우스 단클론 항체
카탈로그 번호: AMM08856
연구용 전용

요약

설명	마우스 단클론 항체
숙주	생쥐
적용	IHC,ICC/IF
반응성	인간, 쥐, 생쥐
결합	비결합
변형	수정되지 않음
아이소타입	IgG
클론성	단클론
형태	액체
농도	1mg/ml
Storage	*Aliquot 하여 -20°C 에 보관(12 개월 유효). 냉동/해동 반복을 피하십시오.*
Shipping	Ice bags
버퍼	PBS(pH 7.4)는 보호 단백질 0.5%, 산화 방부제 N 0.02% 및 글리세롤 50%를 함유합니다.
정제	친화성 정제

적용

희석 비율	IHC 1:100-1:500,ICC/IF 1:100-1:500
분자량	44kDa

항원 정보

유전자명	KRT19
다른 이름	KRT19; Keratin, type I cytoskeletal 19; Cytokeratin-19; CK-19; Keratin-19; K19
유전자 ID	3880.0
SwissProt ID	P08727
면역원	CK19 의 합성 펩타이드

배경

이 유전자가 코딩하는 단백질은 케라틴 계열의 구성원입니다. 케라틴은 상피 세포의 구조적 완전성을 담당하는 중간 섬유 단백질이며, 세포 케라틴과 모발 케라틴으로 세분됩니다. 제1 형 세포 케라틴은 이형 케라틴 사슬 쌍으로 배열된 산성 단백질입니다. 관련 계열 구성원들과는 달리, 이 가장 작은 산성 세포 케라틴은 상피 세포에서 염기성 세포 케라틴과 쌍을 이루지 않습니다. 이는 발달 중인 표피를 둘러싸는 일시적인 표면층인 주피에서 특이적으로 발현됩니다. 제1 형 세포 케라틴은 17 번 염색체 17q12-q21 영역에 밀집되어 있습니다. [RefSeq 제공, 2008 년 7 월], 발달 단계: 모든 발달 단계의 모든 ... 도메인: 이 케라틴은 C-말단 꼬리 도메인이 없다는 점에서 다른 모든 중간 섬유 단백질과 구별됩니다, 기능: 근섬유의 구조 형성에 관여함

. KRT8 과 함께 횡문근의 코스타미어에서 수축 장치를 디스트로핀에 연결하는 데 도움을 줍니다. 세포골격 및 미세섬유 케라틴에는 I 형(산성; 40-55 kDa)과 II 형(중성~염기성; 56-70 kDa)의 두 가지 유형이 있음. 유사성: 중간섬유 계열에 속함. 소단위: 두 개의 I 형 케라틴과 두 개의 II 형 케라틴으로 이루어진 이종사량체. PNN 및 DMD 의 액틴 결합 도메인과 상호작용함. HCV 코어 단백질과 상호작용함. 조직 특이성: 모양이 같은 외측 부분에 있는 가지각질 세포의 특정 영역에서 발현됨. 또한 땀샘과 유선의 도관 및 분비 세포, 담관, 위장관, 방광 요상피, 구강 상피, 식도, 자궁 경부 외부(단백질 수준)에서도 관찰됨. 표피 가시 세포, 유두 표피 및 모낭의 특정 영역에서 발현됨. 또한 사람 탯줄의 정맥과 동맥 모두의 혈관벽 세포의 일부와 탯줄 혈관 평활근에서도 관찰됨. 디스트로핀과 스펙트린을 함유하는 구조물인 근형질막에 있는 근섬유의 코스타미어에 축적된 근섬유에서도 관찰됨.

연구 분야

신호 전달

이미지 데이터

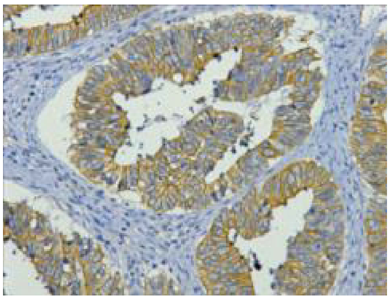

인간 결장암 조직에 대한 IHC 염색(1:200 희석).