製品名: CD32B ウサギモノクローナル抗体
カタログ番号: AMRe01430
研究使用のみ

概要

説明	組換えウサギモノクローナル抗体
宿主	うさぎ
応用	WB,IHC
反応性	人間、ネズミ
標識	非共役
修飾	未修正
アイソタイプ	IgG
クローン性	モノクローナル
形態	液体
濃度	0.63mg/ml。本製品の濃度はロットによって異なる場合があります。
保存	アリコートし、-20℃で保存してください（12 ヶ月有効）。凍結/融解サイクルを避けてください。
輸送	氷袋
バッファー	50mM トリスグリシン（pH 7.4）、0.15M NaCl、40%グリセロール、0.01%アジ化ナトリウム、0.05%保護タンパク質
精製	アフィニティー精製

応用

希釈倍率	WB 1:500-1:1000,IHC 1:50-1:100
分子量	Calculated MW: 34 kDa; Observed MW: 44 kDa

抗原情報

遺伝子名	FCGR2B
別名	Fc fragment of IgG; low affinity IIb; receptor (CD32); CD32; FCG2; CD32B; FCGR2; IGFR2
遺伝子 ID	2213
SwissProt ID	P31994
免疫原	ヒト CD32B の合成ペプチド

背景

複合型または凝集型の免疫グロブリン γ の Fc 領域の受容体。

研究分野

免疫学

画像データ

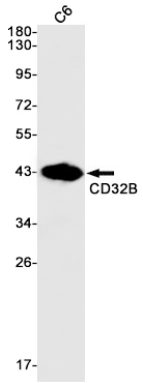

CD32B 抗体を使用した C6 溶解物中の CD32B のウェスタン ブロット分析。

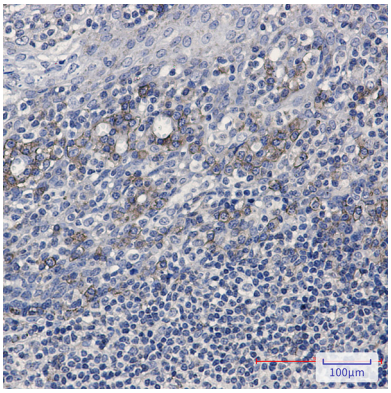

CD32B 抗体を使用したパラフィン包埋ヒト扁桃腺の免疫組織化学分析。抗原賦活化には高圧高温クエン酸ナトリウム pH 6.0 を使用しました。