Produktname: **AKR1C1/AKR1C2 Kaninchen-monoklonaler Antikörper**
Katalog-Nr.: **AMRe84161**
Nur für Forschungszwecke.

Zusammenfassung

Beschreibung	Rekombinanter monoklonaler Kaninchenantikörper
Host	Kaninchen
Anwendung	WB,FC
Reaktivität	Mensch, Maus, Ratte
Konjugation	Unkonjugiert
Modifikation	Unverändert
Isotyp	IgG
Klonalität	Monoklonal
Form	Flüssig
Konzentration	0,61 mg/ml. Die Konzentration dieses Produkts kann chargenabhängig sein.
Lagerung	Aliquotieren und bei -20°C lagern (12 Monate haltbar).Frost/Tau-Zyklen vermeiden.
Versand	Eisbeutel
Puffer	Gereinigter Antikörper in PBS mit 0,05 % Natriumazid, 0,05 % Schutzprotein und 50 % Glycerin.
Aufreinigung	Affinitätsreinigung

Anwendung

Verdünnungsverhältnis	WB 1:1000-1:2000,FC 1:20-1:100
Molekulargewicht	37 kDa

Antigen-Informationen

Genname	AKR1C1/AKR1C2
Alternative Namen	AKR1C1; AKR1C2;;AKR1C1/2
Gen-ID	
SwissProt ID	Q04828/P52895
Immunogen	Ein synthetisches Peptid, das vom humanen AKR1C1 abgeleitet ist

Hintergrund

In Leber und Darm spielt es möglicherweise eine Rolle beim Gallentransport. Es könnte auch an der Überwachung der

intrahepatischen Gallensäurekonzentration beteiligt sein. Es besitzt eine geringe Gallensäurebindungskapazität und könnte an der Myelinbildung beteiligt sein.

Forschungsbereich

-

Bilddaten

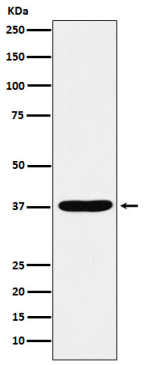

Western-Blot-Analyse der AKR1C1/AKR1C2-Expression im HepG2-Zelllysat.

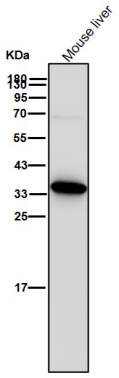

Alle Ansätze verwenden den Antikörper in einer Verdünnung von 1:2K für 1 Stunde bei Raumtemperatur.

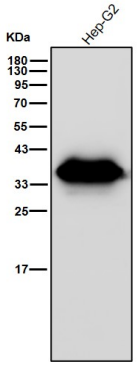

Alle Ansätze verwenden den Antikörper in einer Verdünnung von 1:2K für 1 Stunde bei Raumtemperatur.