Produktname: **RECS1 Kaninchen-Polyclonal-Antikörper**
Katalog-Nr.: **APRab16994**
Nur für Forschungszwecke.

Zusammenfassung

Beschreibung	polyklonaler Kaninchenantikörper
Host	Kaninchen
Anwendung	WB,IHC,ICC/IF,ELISA
Reaktivität	Mensch, Maus, Ratte
Konjugation	Unkonjugiert
Modifikation	Unverändert
Isotyp	IgG
Klonalität	Polyklonal
Form	Flüssig
Konzentration	1 mg/ml
Lagerung	Aliquotieren und bei -20°C lagern (12 Monate haltbar).Frost/Tau-Zyklen vermeiden.
Versand	Eisbeutel
Puffer	Flüssigkeit in PBS mit 50 % Glycerin, 0,5 % Schutzprotein und 0,02 % Konservierungsmittel vom neuen Typ N.
Aufreinigung	Affinitätsreinigung

Anwendung

Verdünnungsverhältnis	WB 1:500-1:2000,IHC 1:100-1:300,ICC/IF 1:50-1:200,ELISA 1:20000-1:40000
Molekulargewicht	35kDa

Antigen-Informationen

Genname	TMBIM1
Alternative Namen	TMBIM1; LFG3; RECS1; PP1201; PSEC0158; Protein lifeguard 3; Protein RECS1 homolog; Transmembrane BAX inhibitor motif-containing protein 1
Gen-ID	64114.0
SwissProt ID	Q969X1
Immunogen	Das Antiserum wurde gegen ein synthetisches Peptid hergestellt, das vom humanen TMBIM1 abgeleitet ist. Aminosäurebereich: 251–300

Hintergrund

Ähnlichkeit: Gehört zur BI1-Familie.

Forschungsbereich

Zellbiologie; Andere Antikörper

Bilddaten

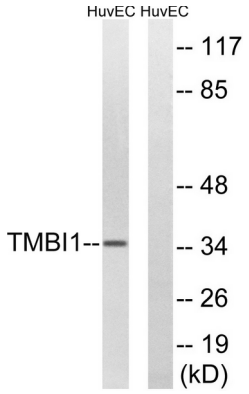

Western-Blot-Analyse von Lysaten aus HUVEC-Zellen unter Verwendung des TMBIM1-Antikörpers. Die Spur rechts ist mit dem synthetisierten Peptid blockiert.

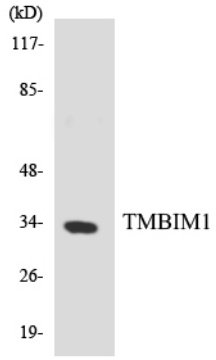

Western-Blot-Analyse der Lysate aus K562-Zellen unter Verwendung des TMBIM1-Antikörpers.

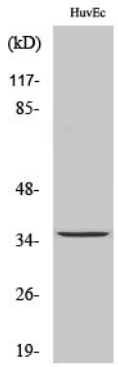

Western-Blot-Analyse verschiedener Zellen unter Verwendung des polyklonalen RECS1-Antikörpers in einer Verdünnung von 1:1000