Produktname: **Kaninchen-polyklonaler Antikörper gegen den olfaktorischen Rezeptor 4F4/4F5/4F17**
Katalog-Nr.: **APRab15227**
Nur für Forschungszwecke.

Zusammenfassung

Beschreibung	polyklonaler Kaninchenantikörper
Host	Kaninchen
Anwendung	WB,ELISA
Reaktivität	Mensch, Ratte, Maus
Konjugation	Unkonjugiert
Modifikation	Unverändert
Isotyp	IgG
Klonalität	Polyklonal
Form	Flüssig
Konzentration	1 mg/ml
Lagerung	Aliquotieren und bei -20°C lagern (12 Monate haltbar).Frost/Tau-Zyklen vermeiden.
Versand	Eisbeutel
Puffer	Flüssigkeit in PBS mit 50 % Glycerin, 0,5 % Schutzprotein und 0,02 % Konservierungsmittel vom neuen Typ N.
Aufreinigung	Affinitätsreinigung

Anwendung

Verdünnungsverhältnis	WB 1:500-1:2000,ELISA 1:5000-1:10000
Molekulargewicht	34kDa

Antigen-Informationen

Genname	OR4F17
Alternative Namen	OR4F17; OR4F11P; OR4F18; OR4F19; Olfactory receptor 4F17; Olfactory receptor 4F11; Olfactory receptor 4F18; Olfactory receptor 4F19; OR4F4; Olfactory receptor 4F4; HS14a-1-A; Olfactory receptor OR19-3; OR4F5; Olfactory receptor 4F5
Gen-ID	81099/26682/79501
SwissProt ID	Q8NGA8/Q96R69/Q8NH21
Immunogen	Das Antiserum wurde gegen ein synthetisches Peptid hergestellt, das von humanem

OR4F4/4F5/4F17 abgeleitet ist. Aminosäurebereich: 51–100

Hintergrund

Geruchsrezeptoren interagieren mit Duftmolekülen in der Nase und lösen so eine neuronale Antwort aus, die die Wahrnehmung eines Geruchs bewirkt. Die Geruchsrezeptorproteine gehören zu einer großen Familie von G-Protein-gekoppelten Rezeptoren (GPCR), die von Genen mit einem einzigen kodierenden Exon kodiert werden. Geruchsrezeptoren weisen eine Struktur mit sieben Transmembrandomänen auf, die sie mit vielen Neurotransmitter- und Hormonrezeptoren teilen. Sie sind für die Erkennung und G-Protein-vermittelte Weiterleitung von Duftsignalen verantwortlich. Die Genfamilie der Geruchsrezeptoren ist die größte im Genom. Die für diesen Organismus verwendete Nomenklatur der Geruchsrezeptorgene und -proteine ist unabhängig von anderen Organismen. [bereitgestellt von RefSeq, Juli 2008], Funktion: Geruchsrezeptor, Ähnlichkeit: Gehört zur Familie der G-Protein-gekoppelten Rezeptoren 1.

Forschungsbereich

Geruchstransduktion;

Bilddaten

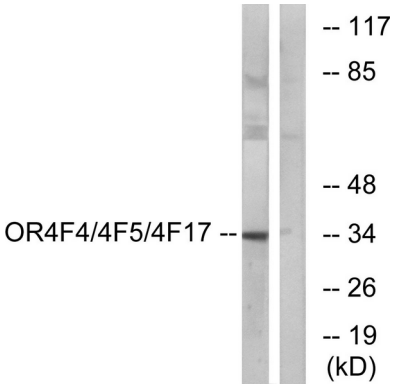

Western-Blot-Analyse von Lysaten aus MCF-7-Zellen unter Verwendung des Antikörpers OR4F4/4F5/4F17. Die Spur rechts ist mit dem synthetisierten Peptid blockiert.