Produktname: **olfaktorischer Rezeptor 2A5/14 Kaninchen-polyklonaler Antikörper**
Katalog-Nr.: **APRab15175**
Nur für Forschungszwecke.

Zusammenfassung

Beschreibung	polyklonaler Kaninchenantikörper
Host	Kaninchen
Anwendung	WB,ICC/IF,ELISA
Reaktivität	Mensch, Ratte, Maus
Konjugation	Unkonjugiert
Modifikation	Unverändert
Isotyp	IgG
Klonalität	Polyklonal
Form	Flüssig
Konzentration	1 mg/ml
Lagerung	Aliquotieren und bei -20°C lagern (12 Monate haltbar).Frost/Tau-Zyklen vermeiden.
Versand	Eisbeutel
Puffer	Flüssigkeit in PBS mit 50 % Glycerin, 0,5 % Schutzprotein und 0,02 % Konservierungsmittel vom neuen Typ N.
Aufreinigung	Affinitätsreinigung

Anwendung

Verdünnungsverhältnis	WB 1:500-1:2000,ICC/IF 1:200-1:1000,ELISA 1:5000-1:10000
Molekulargewicht	35kDa

Antigen-Informationen

Genname	OR2A5/OR2A14
Alternative Namen	OR2A14; OR2A14P; OR2A6; Olfactory receptor 2A14; OST182; Olfactory receptor 2A6; Olfactory receptor OR7-12; OR2A5; OR2A26; OR2A8; Olfactory receptor 2A5; Olfactory receptor 2A26; Olfactory receptor 2A8; Olfactory receptor 7-138/7-141; OR7-1
Gen-ID	135941/393046
SwissProt ID	Q96R47/Q96R48
Immunogen	Das Antiserum wurde gegen ein synthetisches Peptid hergestellt, das vom humanen OR2A5/2A14 abgeleitet ist. Aminosäurebereich: 241–290

Hintergrund

Geruchsrezeptoren interagieren mit Duftmolekülen in der Nase und lösen so eine neuronale Antwort aus, die die Wahrnehmung eines Geruchs bewirkt. Die Geruchsrezeptorproteine gehören zu einer großen Familie von G-Protein-gekoppelten Rezeptoren (GPCR), die von Genen mit einem einzigen kodierenden Exon kodiert werden. Geruchsrezeptoren weisen eine Struktur mit sieben Transmembrandomänen auf, die sie mit vielen Neurotransmitter- und Hormonrezeptoren teilen. Sie sind für die Erkennung und G-Protein-vermittelte Weiterleitung von Duftsignalen verantwortlich. Die Genfamilie der Geruchsrezeptoren ist die größte im Genom. Die für diesen Organismus verwendete Nomenklatur der Geruchsrezeptorgene und -proteine ist unabhängig von anderen Organismen. [bereitgestellt von RefSeq, Juli 2008], Funktion: Geruchsrezeptor, Ähnlichkeit: Gehört zur Familie der G-Protein-gekoppelten Rezeptoren 1.

Forschungsbereich

Geruchstransduktion;

Bilddaten

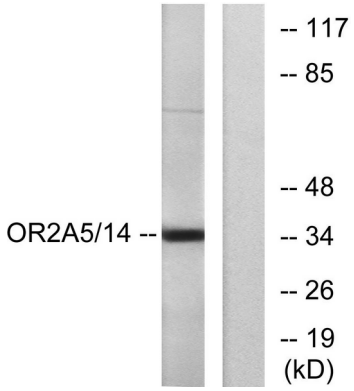

Western-Blot-Analyse von Lysaten aus K562-Zellen unter Verwendung des OR2A5/2A14-Antikörpers. Die Spur rechts ist mit dem synthetisierten Peptid blockiert.

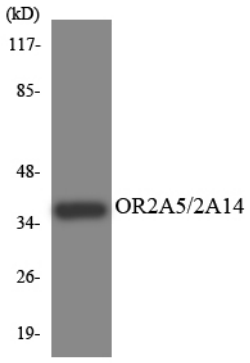

Western-Blot-Analyse der Lysate aus COLO205-Zellen unter Verwendung des Antikörpers OR2A5/2A14.