Produktname: **Monomethyl-Histon H3 (Lys18) Kaninchen-polyklonaler Antikörper**
Katalog-Nr.: **APRab00690**
Nur für Forschungszwecke.

Zusammenfassung

Beschreibung	polyklonaler Kaninchenantikörper
Host	Kaninchen
Anwendung	WB,IHC,ICC/IF
Reaktivität	Mensch, Maus, Ratte
Konjugation	Unkonjugiert
Modifikation	Methyliert
Isotyp	IgG
Klonalität	Polyklonal
Form	Flüssig
Konzentration	1 mg/ml
Lagerung	Aliquotieren und bei -20°C lagern (12 Monate haltbar).Frost/Tau-Zyklen vermeiden.
Versand	Eisbeutel
Puffer	Kaninchen-IgG in phosphatgepufferter Salzlösung, pH 7,4, 150 mM NaCl, 0,02 % Natriumazid und 50 % Glycerin.
Aufreinigung	Affinitätschromatographie

Anwendung

Verdünnungsverhältnis	WB 1:500-1:1000,IHC 1:50-1:100,ICC/IF 1:50-1:200
Molekulargewicht	Calculated MW: 15 kDa; Observed MW: 15 kDa

Antigen-Informationen

Genname	H3C1
Alternative Namen	H3K18me; H3/j; H3C1; H3C2; H3C3; H3C4; H3C6; H3C7; H3C8; H3FJ; H3C10; H3C11; HIST1H3J
Gen-ID	8350
SwissProt ID	P68431
Immunogen	Ein synthetisches methyliertes Peptid, das den Resten des Zielproteins entspricht

Hintergrund

H3 ist ein Kernbestandteil des Nukleosoms. Nukleosomen wickeln die DNA um und verdichten sie zu Chromatin, wodurch der Zugang der zellulären Maschinerie zur DNA, die diese als Vorlage benötigt, eingeschränkt wird. Histone spielen daher eine zentrale Rolle bei der Transkriptionsregulation, der DNA-Reparatur, der DNA-Replikation und der chromosomalen Stabilität.

Forschungsbereich

Epigenetik und nukleäre Signalgebung

Bilddaten

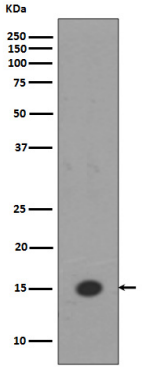

Western-Blot-Analyse von Histon H3 (Monomethyl-K18) in HeLa-Lysaten unter Verwendung eines MonoMethyl-Histon H3 (Lys18)-Antikörpers.

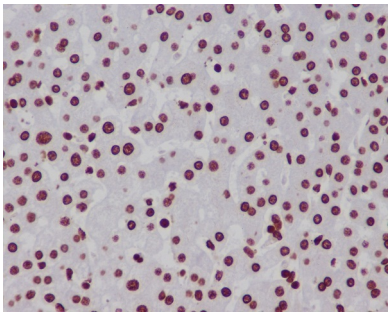

Immunhistochemische Analyse von in Paraffin eingebettetem menschlichem Lebergewebe unter Verwendung eines Antikörpers gegen Histon H3 (Monomethyl-K18). Zur Antigenrückgewinnung wurde Natriumcitrat-Puffer (pH 6,0) unter hohem Druck und hoher Temperatur verwendet.