Produktname: **CD42c Kaninchen-Polyclonal-Antikörper**
Katalog-Nr.: **APRab00586**
Nur für Forschungszwecke.

Zusammenfassung

Beschreibung	polyklonaler Kaninchenantikörper
Host	Kaninchen
Anwendung	IHC,ELISA
Reaktivität	Mensch, Maus, Ratte
Konjugation	Unkonjugiert
Modifikation	Unverändert
Isotyp	IgG
Klonalität	Polyklonal
Form	Flüssig
Konzentration	1 mg/ml
Lagerung	Aliquotieren und bei -20°C lagern (12 Monate haltbar).Frost/Tau-Zyklen vermeiden.
Versand	Eisbeutel
Puffer	Flüssigkeit in PBS mit 50 % Glycerin, 0,5 % Schutzprotein und 0,02 % Natriumazid, pH 7,3.
Aufreinigung	Affinitätsreinigung

Anwendung

Verdünnungsverhältnis	IHC 1:50-1:100,ELISA 1:5000-1:20000
Molekulargewicht	-

Antigen-Informationen

Genname	GP1BB
Alternative Namen	Platelet glycoprotein Ib beta chain (GP-Ib beta; GPIb-beta; GPIbB; Antigen CD42b-beta; CD antigen CD42c)
Gen-ID	2812
SwissProt ID	P13224
Immunogen	Synthetisches Peptid aus menschlichem Protein im Aminosäurebereich: 90-150

Hintergrund

Gp-Ib, ein Oberflächenmembranprotein der Blutplättchen, beteiligt sich an der Bildung von Blutplättchenpfropfen durch

Bindung an den von-Willebrand-Faktor, der bereits an das Subendothel gebunden ist.

Forschungsbereich

Immunologie

Bilddaten

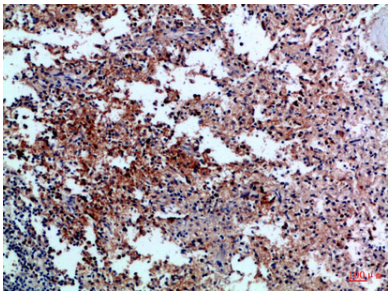

Immunhistochemische Analyse von in Paraffin eingebetteter menschlicher Milz unter Verwendung des CD42c-Antikörpers. Zur Antigenrückgewinnung wurde Natriumcitrat pH 6,0 unter hohem Druck und hoher Temperatur verwendet.

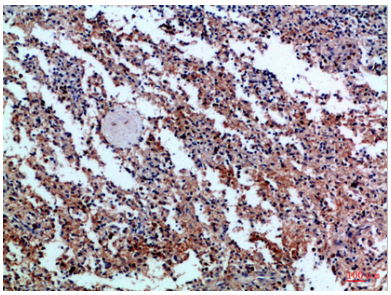

Immunhistochemische Analyse von in Paraffin eingebetteten menschlichen Tonsillen unter Verwendung des CD42c-Antikörpers. Zur Antigenrückgewinnung wurde Natriumcitrat pH 6,0 unter hohem Druck und hoher Temperatur verwendet.