Produktname: **Tmem176b Ratten-monoklonaler Antikörper**
Katalog-Nr.: **AMR83673**
Nur für Forschungszwecke.

Zusammenfassung

Beschreibung	monoklonaler Rattenantikörper
Host	Ratte
Anwendung	WB
Reaktivität	Maus
Konjugation	Unkonjugiert
Modifikation	Unverändert
Isotyp	Rat IgG
Klonalität	Monoklonal
Form	Flüssig
Konzentration	0,5 mg/ml. Die Konzentration dieses Produkts kann chargenabhängig sein.
Lagerung	Aliquotieren und bei -20°C lagern (12 Monate haltbar).Frost/Tau-Zyklen vermeiden.
Versand	Eisbeutel
Puffer	Gereinigter Antikörper in PBS mit 0,05% Natriumazid
Aufreinigung	Affinitätsreinigung

Anwendung

Verdünnungsverhältnis	WB 1:1000-1:2000
Molekulargewicht	26kDa,28kDa

Antigen-Informationen

Genname	Tmem176b
Alternative Namen	Tmem176b
Gen-ID	
SwissProt ID	Q9R1Q6
Immunogen	Gereinigtes rekombinantes Fragment von Maus-Tmem176b

Hintergrund

-

Forschungsbereich

-

Bilddaten

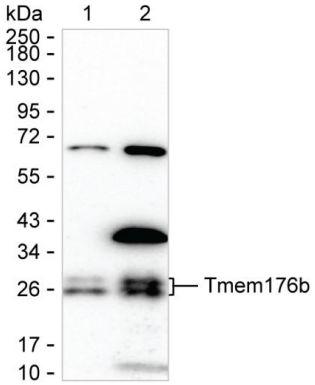

Western-Blot-Analyse mit dem monoklonalen Antikörper Tmem176b gegen Mauslebergewebelysat und Mausdarmgewebelysat